馬來西亞台灣商會聯合總會
會員工商名錄

2026/2027

TAIWAN CHAMBER OF COMMERCE AND INDUSTRY IN MALAYSIA BUSINESS DIRECTORY



www.twcham.org.my

TWCHAM

RealStrong®
AgriCulture Innovation

生物科技
大壯牌肥料
可持續農作物增產

高品質
改良配方
品牌保證



大壯牌5合1生化肥



PGPR微生物 ：高濃度PGPR微生物，比EM菌更有效，提高肥料吸收效率及加速植物成長。

NPK專業配方 ：多年田間成果及學術研究的最佳配方，證實有效增加產量。

中微量元素配比 ：提高植物細胞健康，葉綠素功能，抗病抗蟲防禦能力，及提升果實品質。

胺基酸有機質 ：零動物性有機質，選用高濃度有機酸植物原料，增強植物體內蛋白質的表現。

強力保水保肥性 ：具環境保護能力，有效克服天氣巨變，避免肥料流失，且可被微生物降解/吸收。

All Cosmos Bio-Tech Holding Corporation

Malaysia Headquarters
All Cosmos Industries Sdn Bhd

PLO 650, Jalan Keluli 7,
Pasir Gudang Industrial Estate,
81700 Pasir Gudang

Tel: +607 252 3788
Fax: +607 251 2588 / +607 252 5298
Email: sales_marketing@allcosmos.com
URL: www.allcosmos.com

Sabah Factory
Sabah Softwoods Hybrid Fertiliser Sdn Bhd

Sabah POIC, Lot 50 & 51, Phase 2
Jalan Tengah Nipah 5.5km
91100 Lahad Datu, Sabah, Malaysia

Tel: +6089 863 280
Fax: +6089 863 290
Email: sales@sshf.com.my
URL: www.sshf.com.my

Scan for website:

facebook.com/allcosmos
youtube.com/user/TheAcbt

Leaderart® UNiD

It's all about U!

PICCA

Acrylic Markers



Permanent Blending Markers



Mirror Paint Markers



Leaderart®

SMETA amfori BSCI & BEPI

SCAN ethical supply chain program C003594

bsi ISO 9001 FM 55675 ISO 14001 EMS 514396

Leaderart Ind. (M) Sdn Bhd (Headquarter)
7, Jalan Kukoh, Tampoi, 80350 Johor Bahru, Johor, Malaysia.
Tel: (607)236 4011, 236 4012
Fax: (607)238 8063, 236 1793
www.leaderart.com.my

Leaderart Ind. (VN) Co. Ltd
No.22 VSIP II-A, Street 30, Vietnam Singapore Industrial Park II-A,
Vinh Tan Commune, Tan Uyen Town,
Binh Duong Province, Vietnam.
Tel: +84 (274) 3803911, 3803912

2026/2027年馬來西亞台灣商會聯合總會會員工商名錄
TAIWAN CHAMBER OF COMMERCE AND INDUSTRY IN MALAYSIA BUSINESS DIRECTORY 2026 / 2027

發行單位 Publisher

馬來西亞台灣商會聯合總會

TAIWAN CHAMBER OF COMMERCE AND INDUSTRY IN MALAYSIA

地址 Address

Level 20-5, Block 3B, Plaza Sentral,
Jalan Steen Sentral 5, 50470 Kuala Lumpur, Malaysia.

電話 Tel : 603–2274 6344
電郵 Email : tiammy68@gmail.com
官網 Website : www.twcham.org.my
臉書粉絲頁 :

FOLLOW US

編輯顧問：公關事務交流委員會主委拿督彭士豪 暨 第十八屆總會秘書處
法律顧問：饒仁毅律師 (Mr Kumar Satis律師)
責任編輯 Editor in Chief 仇昭珍 Ceci Sow
設計排版 Editing & Design E–Dung

廣告索引

封面內 ALL COSMOS INDUSTRIES
封底內 CCPS 佳慶家業
封底 Y.S.P.SAH 永信東南亞控股
1 LEADERART
3 GKB
5 鉅鼎智能設備
7 璞旅
9 FOCUS LUMBER
11 HANCELL BIOMEDICAL
13 RT Pastry
15 ONKING
17 美佳工業
19 鍋媽火鍋
21 MATRIX
22 IBLIS KLCC/HILTON GARDEN INN KK TUARAN
23 HOLIDAY INN EXPRESS KLCC/ WYNDHAM SEMPORNA RESORT
30 STEELIX 錩鑫工業
58 SKB SHUTTERS 辛建文卷門
94 KNIGHT FRANK
95 雙鶴企業
96 中華航空
97 台中銀行
98 臺灣土地銀行
99 玉山銀行
100 台新銀行
119 THRECELL 良機冷卻水塔
152 池坊花苑
153 神通科技
165 mei HOTEL
166 杜甫科技
167 立美工業
168 馬來情緣旅遊
169 台灣觀光署
193 元赫科技
208 怡康食品
209 富邦產險
216 CSC STEEL 中鋼
217 COSMAL
218 NATURAL SIGNATURE

GKB Probiotic with ID.

One strain doesn't fit all

GKB

益生菌專家，專利包埋科技引領未來！

GKB 骨强菌
GKB Bonpronix GKS6
MAL24116076NC
- 9種維生素和礦物質
- 60 億活性益生菌菌數
- 增強健康骨骼形成、380倍鈣質與礦物質吸收

GKB 润动菌
GKB Jointonix
MAL24116076NC
- 300 億活性益生菌菌數
- 增強軟骨、關節和骨骼結構
- 減輕關節疼痛

GKB 瘦子菌
GKB Lactobacillus Plantarum GKM3
MAL20126038NC
- 400億活性益生菌菌數
- 有助於體重管理

GKB 金舒暢
GKB G-Pro Gold
MAL21046060NC
- 800億活性益生菌菌數
- 適用於較為嚴重的腸胃問題



GKB 嫩膚益生菌
GKB Lactobacillus Rhamnosus GKG6+
MAL21046063NC
- 500億活性益生菌菌數
- 改善皮膚健康

GKB 5衛益生菌
GKB Probio+
MAL18056012N
- 200億活性益生菌菌數
- 緩解輕度腸胃不適

GKB 八酵益生菌
GKB Probizymes
MAL18076009N
- 45億活性益生菌菌數
- 緩解胃食道逆流問題

GK BIO INTERNATIONAL SDN. BHD.
201801037139 (1299169-D)
43-1, Jalan PJU 5/21, Kota Damansara,
47810 Petaling Jaya, Selangor, Malaysia

Email : gkbiomy@gmail.com Tel: +6011-3660 5946

目錄 CONTENTS

獻詞 MESSAGE

- 中華民國僑委會**徐佳青委員長**獻詞 06
  Message from **Chia-Ching Hsu**, Minister of Overseas Community Affairs Council R.O.C. (Taiwan)
- 駐馬來西亞台北文化經濟辦事處**連玉蘋大使**獻詞 08
  Message from **Dr Vivian Lien**, Representative of Taipei Economic and Cultural Office in Malaysia
- 總會長**蔡欣恬**獻詞 10
  Message from **Tsai Hsin Tien**, National President of TWCHAM
- 沙巴首席部長**拿督斯里邦里瑪哈芝芝**獻詞 12
  Message from The Right Honourable Chief Minister of Sabah **Datuk Seri Panglima Haji Hajiji Haji Noor**
- 雪蘭莪州投資、貿易暨公共交通**行政議員黃思漢**獻詞 14
  Message from **YB Ng Sze Han**, Selangor Exco for Investment, Trade, and Mobility
- 檳城立法議會議長**拿督斯里劉子健**獻詞 16
  Message from the Speaker of the Penang State Legislative Assembly, **Dato' Seri Law Choo Kiang**
- 柔佛州投資、商貿、消費事務與人力資源**行政議員李廷漢**獻詞 18
  Message from **YB Lee Ting Han**, Johor State EXCO Member for Investment, Trade, Consumer Affairs & Human Resources
- 森美蘭州工業**行政議員張聒翔**獻詞 20
  Message from **YB Teo Kok Seong**, Negeri Sembilan State EXCO Member for Industry

馬來西亞投資環境介紹 AN INTRODUCTION TO MALAYSIA'S INVESTMENT ENVIRONMENT

- 雪蘭莪州投資環境介紹： 韌性、轉型與全球視野。雪蘭莪，東盟經貿新局的關鍵支點 24
  An Introduction to The Investment Environment of Selangor
- 柔佛州投資環境介紹： 柔新經濟特區：以制度穩定與基礎設施實力，打造全球布局的新南方樞紐 An Introduction to The Investment Environment of Johor 26
- 法律專題：依《1965年國家土地法典》（National Land Code 1965，"NLC"）之規範：馬來西亞外國人同意（Foreigners' Consent）制度概述 28

臺馬經貿概況 TAIWAN–MALAYSIA TRADE INDICATORS

- 投資馬來西亞，立足東南亞，進軍全球市場 31
  Malaysia, the Gateway to the World
- 四十載經貿情深 大馬戰略砥柱 32
  45 Years of Partnership: Taiwan, Malaysia's Premier Strategic Ally
- 台灣躍升馬國第6大外資 33
  Taiwan Emerges as Malaysia's 6th Largest Foreign Investor
- 臺商——馬來西亞重要的商業夥伴 34
  Taiwanese Companies, The Best Business Partners of Malaysia

關於馬來西亞台灣商會總會 ABOUT TWCHAM

- 馬來西亞台灣商會聯合總會簡介 The Profile of TWCHAM 36
- 歷屆總會長 Hall of Presidency 38
- 第十八屆全國理監事會 The 18th National Committee 40
- 台商總會活動 Events & Activities 51
- 吉隆坡臺灣學校 Chinese Taipei School, Kuala Lumpur 56

會員名錄 MEMBER DIRECTORY

- 州別索引 Index by States 59
- 英文字母索引 Index by Alphabetical Order 76
- 吉隆坡台灣商會（吉隆坡） Member List of Kuala Lumpur Standing Committee 93
- 吉隆坡台灣商會（雪蘭莪） Member List of Kuala Lumpur Standing Committee (Selangor) 118
- 吉隆坡台灣商會（森美蘭） Member List of Kuala Lumpur Standing Committee (Negeri Sembilan) 148
- 吉打州台灣商會（包括玻璃市） Member List of Kedah Standing Committee 151
- 檳城台灣商會 Member List of Penang Standing Committee 164
- 柔佛州台灣商會 Member List of Johor Standing Committee 192
- 霹靂州台灣商會（包括吉蘭丹、登嘉樓、彭亨） Member List of Perak Standing Committee 207
- 馬六甲台灣商會 Member List of Melaka Standing Committee 215
- 東馬區台灣商會（包括沙巴、砂拉越、納閩） Member List of East Malaysia Standing Committee 228
- 贊助會員 Associate Member 236

台馬實用聯繫資料 USEFUL CONTACTS

- 中華民國駐馬馬來西亞臺北經濟文化辦事處 238
- 台灣實用聯繫資訊 238
- 馬來西亞實用聯繫資訊 239

倉儲物流
自動化
解決方案



打造高效率智慧倉儲，全面提升營運競爭力

GIE
Giant Intelligence Equipment

▶**專業諮詢與完整規劃**
從需求分析到系統設計，提供最佳自動化方案。

▶**整合執行經驗豐富**
結合設備、軟體與工程管理，確保交期、品質與安全。

▶**嚴謹的品質與供應鏈控管**
以標準化流程確保系統穩定可靠。

▶**完善售後與即時支援**
專案完成後持續陪伴客戶成長，建立長期合作關係。

鉅鼎智能設備有限公司
倉儲物流自動化整合｜ASRS｜輸送系統｜WMS/WCS
台灣總部｜高雄市前鎮區中山二路 91 號 24F-9
海外據點｜越南・馬來西亞

電話｜+886-7-5868-537
Whatsapp｜+86-137-6170-9933
Email｜christine.huang@giantgie.com
官網｜https://www.giantgie.com



中華民國僑委會 徐佳青委員長 獻詞

*Message from **Chia-Ching Hsu,***
Minister of Overseas Community Affairs Council R.O.C. (Taiwan)

馬來西亞臺灣商會聯合總會是馬來西亞地區極具影響力之臺商組織，會員遍布全馬各地，長期致力於促進臺灣與馬來西亞在經濟、文化及觀光等多面向之交流與合作，成果斐然。總會不僅積極協助政府推動僑務政策，也關懷當地社會，透過捐助與公益行動回饋馬來西亞，充分展現臺商深厚的人文關懷與企業社會責任，進一步提升臺灣在國際間的良好形象。

同時，馬來西亞政府對於臺商在當地的投資亦高度重視。臺商企業的投入，不僅帶動產業發展與商業活動，更創造大量就業機會，促進經濟繁榮，並在無形中深化臺馬之間的民間交流與友好關係。此次總會編印會員工商名錄，匯集各項臺商資源與資訊，對於拓展商機、促進合作交流，均具有相當正面的助益。

未來，僑務委員會將持續強化對海外僑胞的服務與支持，結合政府與民間力量，協助僑界深耕，同時壯大臺灣，形成雙向支持與互惠共榮的良性循環，讓臺灣及全球僑胞在世界各地佈局站穩腳步，在國際舞臺展現更大影響力。



The New Landmark of Boutique Living:

Boutech Hotels Arrives in KL.

以心迎人、以笑為本
創造每一次獨一無二的璞旅體驗

Address

51, Jalan Tiong Nam, Off Jalan Raja Laut
Kuala Lumpur, Wilayah Persekutuan, 50350 Malaysia

Phone

326036599 | 326036598

Location & Facilities

- 5 minutes from World Trade Centre Kuala Lumpur
- Prime location in Kuala Lumpur city centre
- Banquet hall and meeting facilities available
- Ideal for conferences, exhibitions and corporate events







Boutech Hotels

FOR INFORMATION OR TO MAKE RESERVATIONS
CALL 26036599 OR VISIT OUR WEBSITE.



駐馬來西亞台北文化經濟辦事處連玉蘋大使獻詞

*Message from **Dr. Vivian Lien***
Representative of Taipei Economic and Cultural Office in Malaysia

馬來西亞臺灣商會聯合總會於1990年成立，至今已邁入第36年。臺商長年深耕馬來西亞，從早期製造業逐步拓展至電子電機、半導體供應鏈及服務產業，在區域產業分工中建立穩固基礎。憑藉靈活應變與持續創新能力，臺商不僅推動企業發展，亦積極投入社會公益與在地連結，展現臺灣企業兼具實力與責任的形象。

臺商總會與駐馬來西亞代表處長期密切合作，持續促進僑務服務與經貿交流，並在產業合作、人才互動及資訊分享等面向發揮平台功能。透過制度化運作與資源整合，協助臺商拓展市場，同時強化臺馬之間的經濟連結。

面對當前全球政經局勢變動，臺灣積極推動供應鏈多元布局，並持續深化與馬來西亞等重要夥伴之合作關係。在此脈絡下，代表處將與臺商總會攜手努力，持續優化投資環境，並推動更新「臺馬投資保障協議」，強化制度基礎與投資信心，為雙邊經貿合作提供更穩定的發展條件。

馬來西亞具備區域樞紐優勢，並積極推動高科技產業、綠色經濟及數位轉型，為臺商帶來更多發展契機。長期以來，臺商在當地創造就業機會、促進產業升級，亦在臺馬供應鏈合作中扮演重要角色。

本期工商名錄彙整臺商企業資訊，呈現臺商在馬來西亞之發展成果，亦為促進商機媒合與產業交流之重要平台。期待透過本名錄之出版，進一步深化臺馬經貿合作，拓展多元發展空間。謹祝總會會務順利，會員事業持續成長。

The Taiwan Chamber of Commerce and Industry in Malaysia (TWCHAM), established in 1990, has now entered its 36th year. Over time, Taiwanese businesses have expanded from manufacturing into electronics, semiconductor supply chains, and services, building a strong and resilient presence in Malaysia. They have also remained actively engaged in philanthropy and community service, strengthening local ties while enhancing Taiwan's international visibility.

TWCHAM has long worked closely with the Taipei Economic and Cultural Office in Malaysia (TECO), serving as a platform for business networking, information exchange, and industrial cooperation. These efforts support Taiwanese enterprises in expanding their market presence while deepening economic linkages between Taiwan and Malaysia.

Amid an evolving global landscape, Taiwan continues to promote supply chain diversification and strengthen partnerships with key economies, including Malaysia. In this context, TECO will continue working with TWCHAM to enhance the investment environment and advance efforts to update the bilateral investment protection framework, reinforcing investor confidence and supporting long–term cooperation.

Malaysia's role as a regional hub, together with its focus on high–tech industries, green development, and digital transformation, continues to create new opportunities. Taiwanese businesses have contributed to job creation, industrial upgrading, and the development of integrated supply chains between Taiwan and Malaysia.

This Business Directory presents an overview of Taiwanese enterprises in Malaysia and serves as a practical platform for business matching and collaboration. It is hoped that this publication will further strengthen economic ties and create new opportunities for cooperation.

SUSTAIN TO GROW
GROW TO SUSTAIN



FOCUS LUMBER BERHAD

Incorporated in 1989
Listed on the Main Board of
Bursa Malaysia Securities Berhad

www.focuslumber.com.my



UNITED STATES ENVIRONMENTAL PROTECTION AGENCY

CaVEPA

Benchmark



總會長蔡欣恬獻詞

*Message from **Tsai Hsin Tien,***
National President of TWCHAM

動盪中佈局，攜手邁向 AI 紀元

《2026/2027 年工商名錄》，不僅是一本展現台商實力的產業導航，更是台商在馬來西亞深耕奮鬥、與時俱進的實績見證。

當前，我們正處於全球經貿格局的劇烈轉折點。隨著特朗普「對等關稅 2.0」（Reciprocal Tariff 2.0）政策的推行，加上中東美伊戰爭引發的能源及物流鏈震盪，全球貿易壁壘與供應鏈不確定性已攀升至歷史新高。 在這場動盪中，馬來西亞憑藉其穩定的政治環境與戰略地理優勢，已然成為台商應對全球關稅衝擊、進軍東南亞及佈局全球市場最重要的「戰略墊腳石」。

馬來西亞作為 RCEP 與 CPTPP 的關鍵成員，不僅為台商提供了極佳的關稅緩衝與貿易保護，更在全球半導體產業鏈中扮演著不可或缺的角色。我們正見證一個歷史性的對位：台灣領先全球的科技先進製程，與馬來西亞深厚的封裝測試根基相輔相成。 這種前端研發與後端生產的緊密結合，讓我們能在 AI 時代的浪潮下，共同構建更具競爭力的半導體生態系。

面對高關稅與能源成本上漲的挑戰，台商在自動化生產與綠色低碳轉型的領先實力，正與馬來西亞政府推動的「2030　年新工業大藍圖」（NIMP 2030）深度對接。這不僅是應對當前局勢的策略，更是我們攜手馬國邁向 AI 未來、共創雙贏的關鍵契機。

身為馬來西亞台灣商會聯合總會長，我期許本會持續發揮橋樑功能，協助會員企業及潛在投資者在動盪中尋找機遇。我們將一如既往，積極推動台馬之間的技術與經貿交流，在挑戰中續寫「亞洲小虎」與台商共榮的輝煌篇章。

Strategic Resilience, Leading the AI Era

The 2026/2027 Business Directory is more than just an industrial guide showcasing the capabilities of Taiwanese businesses; it stands as a testament to our deep-rooted commitment and the remarkable milestones achieved alongside Malaysia's growth.

We are currently at a critical turning point in the global economic landscape. The implementation of "Reciprocal Tariff 2.0" policies under the Trump administration, coupled with the energy and logistical shocks triggered by the U.S.–Iran conflict in the Middle East, has pushed global trade barriers and supply chain uncertainties to historic highs. In the midst of this turbulence, Malaysia—with its stable political environment and strategic geographical advantages—has emerged as the premier "strategic stepping stone" for Taiwanese businesses to mitigate tariff impacts, penetrate Southeast Asia, and secure a global market presence.
As a pivotal member of both RCEP and CPTPP, Malaysia provides Taiwanese enterprises with essential tariff buffers and trade protections while playing an indispensable role in the global semiconductor supply chain. We are witnessing a historic alignment: the synergy between Taiwan's world-leading advanced manufacturing processes and Malaysia's robust foundation in packaging and testing. This seamless integration of front-end R&D and back-end production empowers us to co-create a more competitive semiconductor ecosystem in the age of Artificial Intelligence (AI).

In response to the challenges of high tariffs and rising energy costs, the leadership of Taiwanese firms in automated production and green, low-carbon transformation is now deeply aligned with the Malaysian government's New Industrial Master Plan 2030 (NIMP 2030). This is not merely a survival strategy but a golden opportunity to join forces with Malaysia in heading toward an AI-driven future and achieving a win-win outcome.

As the President of the Taiwan Chamber of Commerce and Industry in Malaysia (TWCHAM)， I envision our association continuing to serve as a vital bridge, assisting our members and potential investors in identifying opportunities within this volatile era. We remain committed to promoting technical and economic exchange between Taiwan and Malaysia, continuing the legacy of the "Asian Tiger" and writing a new chapter of shared prosperity.

老而不衰，是一種選擇！

不是對抗年齡，而是超越年齡。



幹細胞與外泌體療法，以再生醫學之力，喚醒身體自我修復的潛能。

從細胞層面改善機能、延緩衰老軌跡、重塑活力狀態。

隨著全球健康管理與再生醫學迅速發展，臍帶來源的**間充質幹細胞（MSCs）及其分泌的外泌體（Exosomes）**備受重視。

HANCELL BIOMEDICAL 專注於幹細胞與外泌體的高品質篩選與檢測流程，依據國際實驗室標準，確保來源合法、品質穩定、資訊可追溯。

我們重視健康與生活品質，提供一對一細胞健康諮詢服務，並量身打造個人化健康管理方案，協助您探索細胞醫學的潛能。

HANCELL BIOMEDICAL
再 生 醫 學

預約專屬健康諮詢：

+6016-773 6388（MR CHONG）

chongkaijin@wecomedholdings.com

掃碼完成資料登記：



沙巴首席部長 拿督斯里邦里瑪哈芝芝獻詞

Message from The Right Honourable Chief Minister of Sabah

DATUK SERI PANGLIMA HAJI HAJIJI HAJI NOOR

My warmest congratulations to the Taiwan Chamber of Commerce and Industry in Malaysia (TWCHAM) on the publication of the 2026/2027 Business Directory. This directory not only serves as a vital bridge linking enterprises, but also stands as a strong testament to the enduring economic and trade partnership between Taiwan and Malaysia.

Taiwanese investors have played a pivotal role in Sabah's economic development. Across sectors ranging from natural resources and tourism to high-tech manufacturing, Taiwanese entrepreneurs have contributed significantly to Sabah's transformation through their strong entrepreneurial spirit and innovative capabilities, while also creating valuable employment opportunities for our people.

Sabah is now entering a new phase of accelerated development. Through the implementation of the Sabah Maju Jaya 2.0 (SMJ 2.0) development agenda, we are intensifying efforts to enhance the State's competitiveness, productivity, and value creation. SMJ 2.0 is more than a continuation of policy, it is a comprehensive transformation that priorities sustainable economic growth, human capital development, and inclusive prosperity for our people.

I warmly welcome more Taiwanese enterprises to explore the vast opportunities Sabah offers. With our strategic geographical location and abundant natural resources, Sabah is an ideal gateway to the ASEAN market. We regard Taiwanese investors as important strategic partners in advancing the SMJ 2.0 agenda and we will continue to foster an investor-friendly business environment supported by transparent, efficient, and facilitative governance.

Guided by the spirit of mutual benefit, let us strengthen our collaboration and work together to realise the vision of SMJ 2.0 – building a more vibrant, resilient, and prosperous future for Sabah.

DATUK SERI PANGLIMA HAJI HAJIJI HAJI NOOR

RT PASTRY
フレッシュな食パン

RT PASTRY
真誠良品
幸福滋味

馬來西亞首家日式烘培連鎖品牌



我們始終堅持

好食材
精選優質原料，
讓每一口更安心

真匠心
專注細節，
烘培每一份品質

持續創新
不斷研發新產品，
帶來更多幸福滋味

RT PASTRY
願成為每個家庭日常裏的幸福滋味

幸せの味
Taste of Happiness



雪蘭莪州投資、貿易暨公共交通行政議員黃思漢獻詞

*Message from **YB Ng Sze Han,***
Selangor Exco for Investment, Trade, and Mobility

深化戰略夥伴，
共創「馬來西亞創造」新里程！

值此丙午馬年新春佳節，我謹代表雪蘭莪州政府，向馬來西亞台灣商會聯合總會（台商會）全體理事與會員，致以最誠摯的節日祝福。

台商會長期以來，不僅是推動雙邊經貿合作的核心引擎，更是促進民間交流、深化情誼的關鍵紐帶。在台商朋友的共同努力下，我們雙邊之間的合作，已經從早期的產業往來，進化爲如今緊密的“戰略夥伴關系”。

當前的雪蘭莪，正站在一個轉型的關鍵拐點。

過去，世界對馬來西亞半導體產業的認知，多停留于後端的封裝與測試。然而，憑借優越的地理位置、高效的交通網絡，以及最重要的高素質多語人才，雪蘭莪正在打破這種傳統的刻板印象。我們積極布局半導體 IC 設計與人工智慧（AI）等前沿領域，致力于推動雪州引領國家跨越單純的“代工制造”，正式邁入“馬來西亞創造”的新紀元。

在全球供應鏈重組與地緣政治變動的挑戰下，越來越多國際投資者選擇雪蘭莪。這不僅是因爲我們擁有完整的產業生態鏈，更因爲我們展現了強韌的治理實力。雪州現在的投資策略，從過去追求“量”的擴張，全面轉型爲追求“質”的提升。

截至目前，雪蘭莪已連續在2023年和2024年成爲全馬唯一國內生產總值（GDP） 突破 4,000 億令吉的州屬，並在2025年攬下839億令吉投資額。這些數據不僅是經濟成績單，更是雪州作爲國家發展引擎、具備高度經濟韌性的真實體現。

展望未來，我們要一起走得更遠。

新的一年，我期待台商會能繼續作爲重要的橋梁，讓更多優秀的台灣企業看到雪蘭莪的潛力與決心。我們將持續打造一個公平、透明且具競爭力的環境，與台商夥伴攜手共創雙贏。

最後，祝福大家在丙午馬年，事業如駿馬奔騰，如意安康，新年快樂！

Deepening Strategic Partnerships:
Forging a New Milestone for "Made by Malaysia"!

As we gather to welcome the Year of the Horse, on behalf of the Selangor State Government, I would like to extend my most sincere festive greetings to all directors and members of TWCHAM.

For many years, TWCHAM has served not only as a core engine driving bilateral economic and trade cooperation, but also as a crucial bridge for promoting people–to–people exchanges and deepening friendships. Through the collective efforts of our friends in the Taiwanese business community, our bilateral cooperation has evolved from early industrial interactions into the close strategic partnership we share today.

Selangor currently stands at a critical inflection point in its transformation.

In the past, the global perception of Malaysia's semiconductor industry was largely confined to backend packaging and testing. However, by leveraging our strategic geographical location, efficient transportation networks, and most importantly, our high–quality multilingual talent, Selangor is breaking these traditional stereotypes. We are actively positioning ourselves in frontier fields such as semiconductor IC design and Artificial Intelligence (AI), striving to move “Made in Malaysia” to “Made by Malaysia”. Amid the challenges of global supply chain restructuring and geopolitical shifts, more international investors are choosing Selangor. This is not only because of our comprehensive industrial ecosystem, but also because of our demonstrated strength in resilient governance. Selangor's investment strategy has now fully transitioned from the pursuit of quantity to a stronger focus on quality.

To date, Selangor remains the only state in Malaysia to achieve a GDP exceeding RM400 billion in both 2023 and 2024, and we successfully secured RM83.9 billion in investments in 2025. These figures are more than just an economic report card; they reflect Selangor's role as the nation's growth engine and its strong economic resilience.

Looking ahead, we aim to go even further together.

In the coming year, I look forward to TWCHAM continuing its role as a vital bridge, enabling more outstanding Taiwanese enterprises to witness Selangor's potential and determination. We will continue to foster a fair, transparent, and competitive environment, working hand in hand with our Taiwanese partners to create win–win outcomes.

Finally, I wish you all a prosperous Year of the Horse. May your careers gallop forward with great momentum, and may you enjoy health, happiness, and a very Happy Chinese New Year.

Onking 揪感心

你在哪 家就在哪

快速送貨 專業按裝

超多優惠

一站式 生活新體驗

購物新感動!

會員獨享 點數扣抵







揪感心

購買最新大小家電 就在 Onking!

ONKING® Onking
CHAIN-STORE (MALAYSIA) SDN. BHD.
全國電子(馬)有限公司
199501002036 (331230-T)

eGo ONKING 會員

No. 39B, Jalan USJ 10/1A, Taipan Triangle, 47620 Subang Jaya, Selangor. Malaysia.
Tel: 603 - 5631 6808 Fax: 603 - 5631 3872 https: www.onking.com.my

林文祺 ARTHUR LIN 執行董事
H/P : 6 012 - 366 9358

#onkingmalaysia



檳城立法議會議長拿督斯里 劉子健 獻詞

Message from the Speaker of the Penang State Legislative Assembly,
Dato' Seri Law Choo Kiang

深耕檳州，智造未來：共譜半導體產業新篇章

欣逢馬來西亞台灣商會聯合總會之「2026/207年會員工商名錄」出版，本人借此機會，向長期以來深耕這片土地、為馬台經貿交流做出卓越貢獻的台商前輩與夥伴們，致以最誠摯的祝賀與崇高的敬意。

回首過去，馬來西亞，尤其是檳城（Penang）始終以其獨特的地理優勢與優質的營商環境，成為台商南向佈局的首選之一。步入2026年，我們正親眼見證這座「東方矽島」的華麗轉身。從檳城輕快鐵（LRT）計畫的全面推進，到檳島北岸高速大道的動工，以及威省濾水廠等水務設施的升級，這每一項關鍵基礎設施的落實，都如同為產業發展注入了強心針。交通與物流網絡的現代化，不僅提升了生活品質，更大幅降低了企業的營運成本，為台商企業的長遠擴張奠定了堅實基礎。

在全球半導體供應鏈重組的關鍵時刻，檳城已從傳統的封測中心，加速向先進封裝（Advanced Packaging）、IC設計及AI晶片製造的高價值領域邁進。近期，多家台資指標性企業（如日月光等）在檳城的策略性收購與擴產計畫，正展現了台灣技術與馬來西亞人才資源的完美結合。面對 2026 年對工程與資訊人才翻倍的需求挑戰，馬來西亞政府將繼續扮演橋樑角色，推動技職教育與產學合作，確保我們在AI與智慧製造的浪潮中，始終保持領先地位。

馬來西亞台灣商會成立至今，不僅是台商在異鄉的溫馨港灣，更是馬台兩地友誼的有力見證。展望未來，我們將繼續利用馬來西亞與檳城日益完善的基礎建設與產業聚落優勢，深化本地供應鏈的連結，打造更具有韌性的產業環境競爭力，讓外資與馬來西亞能夠在全球競爭中，繼續保持領先優勢。

最後，衷心祝願馬來西亞台灣商會會務昌隆，全體會員同仁事業蒸蒸日上，身體健康，萬事如意！

Rooted in Penang, Architecting an AI Future: Co-creating a New Chapter for the Semiconductor Industry

On the auspicious publication of the Business Directory 2626/207 by Taiwan Chamber of Commerce & Industry in Malaysia (TWCHAM), I would like to take this opportunity to extend my most sincere congratulations and highest tribute to the Taiwanese business pioneers and partners who have long cultivated this land and made outstanding contributions to the economic and trade exchanges between Malaysia and Taiwan.

Looking back, Malaysia—and Penang in particular—has always been a preferred destination for Taiwanese businesses looking southward, thanks to its unique geographical advantages and high-quality business environment. As we enter 2026, we are witnessing the magnificent transformation of this "Silicon Valley of the East." From the full-scale advancement of the Penang Light Rail Transit (LRT) project to the commencement of the Penang Island Northern Coastal Highway, and the upgrading of water facilities like the Seberang Perai Water Treatment Plant, each of these critical infrastructure milestones acts as a catalyst for industrial development. The modernization of transport and logistics networks not only enhances the quality of life but also significantly reduces operational costs, laying a solid foundation for the long-term expansion of Taiwanese enterprises.

At this pivotal moment in the restructuring of the global semiconductor supply chain, Penang has accelerated its transition from a traditional packaging and testing hub toward high-value sectors such as Advanced Packaging, IC Design, and AI chip manufacturing. Recently, the strategic acquisitions and expansion plans by flagship Taiwanese firms (such as ASE Technology) in Penang have demonstrated the perfect synergy between Taiwanese
technology and Malaysian talent. Facing the challenge of a doubled demand for engineering and IT talent in 2026, the Malaysian government will continue to act as a bridge, promoting vocational education and industry-academic collaboration to ensure we remain at the forefront of the AI and smart manufacturing wave.

Since its inception, TWCHAM has served not only as a warm harbour for Taiwanese entrepreneurs abroad but also as a powerful testament to the friendship between Malaysia and Taiwan. Looking ahead, we will continue to leverage the increasingly sophisticated infrastructure and industrial clusters of Malaysia and Penang to deepen local supply chain integration. Together, we will build a more resilient industrial competitive edge, ensuring that both foreign investors and Malaysia maintain a leading position in global competition.

Finally, I wholeheartedly wish TWCHAM continued prosperity in its endeavors. May all its members enjoy thriving businesses, good health, and lot of success!



Main Process / 主要工程

Injection Molding / 射出成型部門

Total have 17 units of injection machine from 25 tonnage to 850 tonnage.
共有 17 台射出成型機由 25 噸數位到 850 噸數位。



Secondary Process / 二次加工工程

Painting Line / 涂裝部門

2K paint system and hanging type system with clean room painting line,
Total have 2 units of painting line.
以 2K 涂裝系統吊掛式無塵涂裝式生產線 .
共有 2 條涂裝線



Secondary Process / 二次加工工程

Painting Line / 涂裝部門

Actual process condition.
實際生產狀況



Finished Good Quality Inspection / 完成品質量檢驗

Measurement & Test Equipment / 測量和檢驗儀器

High quality video measurement system
高素質攝像測量檢驗系統

美佳工業有限公司
Mecoplus Industry Sdn Bhd
PT 4175, 4182, Jalan Perusahaan 3,
Kawasan Perindustrian Kamunting,
34600 Kamunting, Perak, Malaysia.
TEL : 605-891 3931 / 605-891 1759
Fax : 605- 891 3841
Email: mecoplus3931@gmail.com

飛揚有限公司
Innovative Spectrum Sdn Bhd
PT4176, Jalan Perusahaan 3,
Kawasan Perindustrian Kamunting,
34600 Kamunting, Perak, Malaysia.
TEL : 605-895 7589
Fax : 605- 891 7362
Email: inno267820m@gmail.com



柔佛州投資、商貿、消費事務與人力資源行政議員 李廷漢 獻詞

*Message from **YB Lee Ting Han,***
Johor State EXCO Member for Investment, Trade, Consumer Affairs & Human Resources

數位轉型最前哨：以制度穩定與區域協同，打造全球科技佈局新樞紐

欣逢馬來西亞台灣商會聯合總會出版《2026/2027年工商名錄》，這不僅是企業資訊的彙編，更是我們經貿合作持續深化的重要見證，也象徵區域產業鏈正邁向更緊密的整合。本人謹代表柔佛州政府致以誠摯祝賀，並恭祝馬來西亞台灣商會聯合總會會務蒸蒸日上、越辦越好。

當前全球經濟格局加速轉型。人工智慧、雲端運算與數據經濟迅速崛起，企業在布局全球時，已不僅考量成本與區位，更重視政策穩定性、制度透明度與跨境協同能力。在此背景下，柔佛正從傳統製造基地，升級為區域數位經濟與科技產業的重要樞紐。

憑藉毗鄰新加坡的戰略優勢、穩定且具競爭力的能源供應、完善的數位基礎設施與產業規劃，柔佛已成為東南亞最具活力的數據中心聚集地之一。這股發展動能來自政策前瞻與基建投入，更順應全球供應鏈重組趨勢，吸引國際科技企業將柔佛作為區域算力與高端製造的重要據點。台灣企業在這波轉型中扮演關鍵角色，逐步形成涵蓋伺服器、雲端硬體與高效能設備的完整生態體系。產業群聚效應不僅強化供應鏈韌性，也為柔佛注入世界級技術與創新能量，使本地企業與人才得以融入全球高端產業鏈。

我們深知企業長期投資最重視的是制度的穩定與可預測性。因此，柔佛州政府正全力推進柔新經濟特區（JS-SEZ），打造具國際競爭力的制度型合作平台。JS-SEZ 結合柔佛的產業承載能力與新加坡的國際金融與全球網絡優勢，形成高度互補的跨境經濟生態。企業可在柔佛部署製造與基礎設施，同時對接全球市場與資本，實現更具韌性的國際布局。在制度層面，我們持續強化政策連續性與法治保障，提升行政效率，完善人才培育與產業配套，確保投資環境穩定透明，讓企業能安心進行長期規劃。

在充滿不確定性的時代，「穩定」本身就是競爭力。柔新經濟特區為企業提供可預測、可規劃且具長遠發展潛力的平台。我誠摯邀請更多台灣企業以馬來西亞與柔佛為全球布局的重要支點，攜手共創科技新生態，開啟下一個成長新篇章。

Leading the Digital Transformation: Forging a Global Technology Hub through Institutional Strength and Regional Partnership

The publication of the 2026/2027 Business Directory by the Taiwan Chamber of Commerce & Industry in Malaysia (TWCHAM) represents not only a valuable business reference, but also a significant testament to our deepening economic and trade cooperation as well as the growing integration of our regional industrial ecosystems. On behalf of the Johor State Government, I extend my heartfelt congratulations and wish TWCHAM continued success and even greater achievements in the years ahead.

The global economic landscape is undergoing rapid transformation. With the rise of artificial intelligence, cloud computing, and the digital economy, businesses planning global expansion increasingly look beyond cost and location. Policy stability, institutional transparency, and cross-border synergy have become key considerations. In this evolving environment, Johor is steadily transforming from a traditional manufacturing base into an important regional hub for the digital economy and advanced technology industries.

Leveraging our strategic proximity to Singapore, a stable and competitive energy supply, robust digital infrastructure, and well-planned industrial development, Johor has emerged as one of Southeast Asia's most dynamic data centre clusters. This momentum is driven by forward-looking policies and sustained infrastructure investment, aligned with broader global supply chain restructuring trends. As a result, international technology companies are positioning Johor as a strategic base for regional computing capacity and high-value manufacturing.

Taiwanese enterprises have played a particularly important role in this transformation, contributing to the gradual development of a comprehensive ecosystem encompassing servers, cloud hardware, and high-performance computing equipment. This industrial clustering effect not only strengthens supply chain resilience but also brings world-class technology and innovation to Johor, enabling local businesses and talent to participate more actively in the global high-tech value chain.

We fully recognise that for long-term investors, institutional stability and policy predictability are paramount. In this regard, the Johor State Government is firmly committed to advancing the Johor-Singapore Special Economic Zone (JS-SEZ) as an internationally competitive, institution-based cooperation platform. By combining Johor's industrial capacity with Singapore's global financial strengths and international connectivity, the JS-SEZ creates a highly complementary cross-border economic ecosystem. Companies can establish manufacturing operations and digital infrastructure in Johor while leveraging Singapore's access to global markets and capital, thereby achieving a more resilient international footprint.

On the institutional front, we continue to strengthen policy consistency, uphold the rule of law, enhance administrative efficiency, and expand talent development as well as industrial support systems. Our aim is to ensure a stable, transparent, and business-friendly investment environment where companies can confidently pursue long-term growth strategies.

In an era marked by uncertainty, stability itself has become a powerful competitive advantage. The JS-SEZ offers businesses a predictable, well-structured platform with strong long-term growth potential. I sincerely invite more Taiwanese enterprises to consider Malaysia — and Johor in particular — as a strategic anchor for global expansion, as we work together to build a vibrant new technology ecosystem and open the next chapter of shared growth.



健康飲食 快樂生活

Guoma Buffet Kulai Johor
10,11 Jln Sri Putra 1 Bandar Putra
81000 Kulai Johor
1200pm - 1200am
Tel 6010 656 8168

Guoma Buffet Austin Height JB
55 Jln Austin Height 8/5 Tmn Mount Austin
81100 JB
1200pm - 1200am
Tel 6018 229 6868

Guoma Buffet Zenith Mall JB
Zenith Shopping Mall
01-05,06&06 82C Jln Trus 80000 JB
1200pm - 1200am
Tel 6010 653 6868

Guoma Buffet Paradigm Mall JB
GF35-41 Paradigm Mall JB
Lbh Skudai Tmn Bukit Mewah 81200 Skudai Johor
1200pm - 1200am
Tel 6018 975 6868

Guoma Buffet SS15 SJ Selangor
G03,03A Grand Subang Jaya
Jln SS15/8A SS15 47500 SJ Selagor
1200pm - 1200am
Tel 6018 259 6868

Guoma Express IOI Mall Kulai Johor
G01,02 IOI Mall Kulai
81000 Kulai Johor
1100am - 1100pm
Tel 607 595 1568

Guoma Express Eco Botanic JB
9 Jln Eco Botanic 3/4 79100 Iskandar Puteri
Johor Darul Ta'zim
1200pm - 1000pm
Tel 607 289 6667

Guoma Express Jalan Imbi KL
201 1F&2F Jln Imbi 55100 Kuala Lumpur
Wilayah Persekutuan KL
1100am - 1100pm
Tel 6018 585 9868

Guoma Bento R&F Mall JB
1-111 Mercu 1 Jln Tanjung Puteri
80300 JB Johor
1200pm - 1000pm
Tel 607 277 6868

Guoma Seafood Express (Muslim Friendly)
G05 Jln Kiambang 10 Pusat Komersial Indahpura
81000 Kulai Johor
1100am - 1000pm
Tel 6018 595 7868



森美蘭州工業行政議員 張聒翔 獻詞

*Message from **YB Teo Kok Seong,***
Negeri Sembilan State EXCO Member for Industry

卓越森州，領航未來：攜手台商共創智慧工業新篇章

首先，我恭賀馬來西亞台灣商會聯合總會出版《2026/2027年工商名錄》，成功出版！

森美蘭州正處於經濟轉型的黃金時代。2024年，森州成功吸引了總額達 72.5 億令吉投資，涵蓋 208 個製造與高科技項目　。其中，台灣豐達科技（My　NAFCO）、迎廣科技（InWin）等及其他國際企業的投資，這充分彰顯了全球投資者對森州發展潛力的堅定信心 。森美蘭州更獲2025年國際商業評論（IBR）東盟獎評選為2024年馬來西亞最具進步州屬，在投資、可持續發展與服務數位化方面均獲得國際肯定 。

展望未來，森美蘭州具備以下核心投資優勢與政策支持：

*** 馬來西亞宏願谷 2.0 (MVV 2.0) 的戰略引領：**作為國家發展焦點，森州正全力推動芙蓉、汝來與波德申地區的長期增長，重點開發高科技工業園區、波德申智能港口及波德申自由區（PDFZ）。

*** 優越的地理與物流優勢：**緊鄰吉隆坡國際機場（KLIA）與巴生港，具備強大的國際供應鏈對接能力，是企業立足東南亞、鏈接全球市場的首選地 。

***　完善的數位基礎設施：**森州是全國首個完成「國家數位互連」（JENDELA）第一階段的州屬，鄉區網路覆蓋領先全國，為數位經濟與智慧製造提供支撐 。

*** 親商的制度環境：**我們積極推動公共服務改革議程（ARPA），透過官僚體系改革提升行政效率，確保投資環境的透明度與可預測性 。

在未來的投資佈局中，森州將重點聚焦於高科技、半導體、綠色科技及再生能源產業　。我們誠摯邀請台灣企業發揮在先進製程領域的優勢，利用森州提供的穩定政策平台，共同構建具備韌性的全球供應鏈。

Excellence in Negeri Sembilan, Leading the Future: Joining Hands with Taiwanese Enterprises to Create a New Chapter in Smart Industry

First of all, I congratulate the Taiwan Chamber of Commerce and Industry in Malaysia (TWCHAM) on the successful publication of the "2026/2027 Business Directory"!

Negeri Sembilan is in a golden age of economic transformation. In 2024, Negeri Sembilan successfully attracted total investments amounting to RM 7.25 billion, covering 208 manufacturing and high-tech projects. Among them, investments from Taiwan's Nafco Precision (My NAFCO), InWin Technology, and other international enterprises fully demonstrate the firm confidence of global investors in the development potential of Negeri Sembilan. Furthermore, Negeri Sembilan was honoured as Malaysia's Most Progressive State for 2024 at The International Business Review (IBR) ASEAN Awards 2025, gaining international recognition in terms of investment, sustainable development, and digitalization of services.

Looking ahead, Negeri Sembilan possesses the following core investment advantages and policy support:

*** Strategic Leadership of Malaysia Vision Valley 2.0 (MVV 2.0):** As a focus of national development, Negeri Sembilan is fully promoting long-term growth in the Seremban, Nilai and Port Dickson areas, with a focus on developing high-tech industrial parks, the Port Dickson Smart Port, and the Port Dickson Free Zone (PDFZ).

*** Superior Geographical and Logistical Advantages:** Closely located to Kuala Lumpur International Airport (KLIA) and Port Klang, it possesses strong international supply chain connectivity and is the preferred choice for enterprises to establish themselves in Southeast Asia and link to the global market.

*** Complete Digital Infrastructure:** Negeri Sembilan is the first state in the country to complete the first phase of "Jendela" (National Digital Interconnectivity). Its rural network coverage leads the nation, providing support for the digital economy and smart manufacturing.

*** Pro-business Institutional Environment:** We are actively promoting the Public Service Reform Agenda (ARPA), improving administrative efficiency through bureaucratic reforms to ensure the transparency and predictability of the investment environment.

In the future, Negeri Sembilan will focus on the investment on high-tech, semiconductors, green technology, and renewable energy industries. We sincerely invite Taiwanese enterprises to exert their advantages in the fields of high technology manufacturing, and utilize the stable policy platform provided by Negeri Sembilan to jointly build a resilient global supply chain.
its endeavors. May all its members enjoy thriving businesses, good health, and lot of success!

MVV
TechValley

30 YEARS TOGETHER

由金群利集團傾力打造

大馬宏願谷
最大型綜合工業園

馬來西亞最受關注的工業樞紐

大馬宏願科技谷 (MVV TechValley) 是 MVV City 的工業核心—占地 1,000 英畝、專為推動創新與卓越發展而打造的工業園區。這裡為各類工業投資者提供完善的產業生態系統，從新創企業到跨國企業皆可在此發展，並配備安全且具備擴展性的基礎設施，助力企業穩健成長。



限量重工業用地
1.5 – 20 英畝

永久地契

直通高速大道
直達吉隆坡國際機場-柔佛-吉隆坡-槟城

立即把握稀有工業地機會!

战略合作伙伴

NS CORPORATION
A statutory body for the state of Negeri Sembilan, Malaysia

MATRIX Property

N9 MATRIX DEVELOPMENT SDN BHD
202201007340 (1463037-P)
Matrix Concepts Holdings Berhad.
Wisma Matrix, No. 57, Jalan Tun Dr. Ismail.
70200 Seremban, Negeri Sembilan.

matrixconcepts

1800-88-8282

mvvtechvalley.com.my

扫描二维码
了解更多信息

本宣传册中所呈现的效果图均为艺术家构图，仅供参考。宣传册内容所载信息可能因相关主管部门要求或开发商项目顾问的建议而进行调整，恕不另行通知。在提供这些信息时，我们已尽力确保其准确性，但业主、开发商及管理方对任何可能存在的差异不承担责任。有关项目规格及开发状态的最终解释，请以买卖协议中的条款为准。



吉隆坡城中城宜必思酒店

ibis Kuala Lumpur City Centre
32, Jalan Yap Kwan Seng, 50450 Kuala Lumpur,
Wilayah Persekutuan Kuala Lumpur.
+603-2778 3333 **h8732@accor.com**



吉隆坡市中心智选假日酒店

Holiday Inn Express Kuala Lumpur City Centre
84, Jalan Raja Chulan, 50200 Kuala Lumpur,
Wilayah Persekutuan Kuala Lumpur.
+603-2028 8888 **info.kulcc@ihg.com**



希尔顿花园
亚庇斗亚兰

Hilton Garden Inn Kota Kinabalu Tuaran
Kg. Pulau Simpangan Jalan Indai Mimpian Jadi,
Kuala Matinggi, 89200 Tuaran, Sabah
+608-834 1888 | +6010-253 7688
hgikotakinabalutuaran_reservations@hilton.com



温德姆
仙本那度假村

Wyndham Semporna Resort (Opening @ October 2026)
+6016-227 1713
admin.wyndhamsemporna@goldstoneholdings.com.my

雪蘭莪州投資環境介紹

韌性、轉型與全球視野
雪蘭莪，東盟經貿新局的關鍵支點

雪州投資、貿易及公共交通行政議員
黃思漢

在全球供應鏈重塑與地緣政治劇烈變動的今天，投資者所追求的，已不再僅僅是單純的成本優勢，而是“確定性”。面對充滿不確定的國際局勢，一個擁有穩定治理、完善法治以及強韌基礎建設的合作夥伴，才是企業布局長遠未來的關鍵。

馬來西亞的雪蘭莪（Selangor），正是這樣一個能爲全球資本提供“安全感”與“增長動能”的黃金支點。

一、 戰略布局：國家心臟的“護城河”

雪蘭莪的優勢，首先體現在其不可替代的戰略地理位置。作爲環繞國家首都吉隆坡與行政中心布城的“黃金之州”，雪蘭莪不僅是馬來西亞的地理中心，更是政治與經濟的“護城河”。

二、 基建與人才：通向世界的“核心動脈”

基礎建設，是一個政府面向投資者的誠意。雪蘭莪的基建投入，始終堅持前瞻性的全球視野，旨在打造東盟最具競爭力的物流與人才樞紐。

- **海空雙樞紐的硬實力：**
  我們擁有全球第十大最繁忙的貨櫃港口——巴生港（Port Klang），配合兩座國際機場。這種高密度的物流網路，讓雪蘭莪成爲連接東盟與全球市場的“關鍵節點”。



- **高度城市化的社會生態：**
  雪州城市化率高達 95.8%，城市人口達 670 萬。條條大路通雪州，不僅是交通的便捷，更是人才、資金與資訊的高效流動。

- **多語人才的軟實力：**
  雪蘭莪擁有超過 184 所高等院校，每年培育逾 7.5 萬名畢業生。他們不僅具備專業技能，更精通英文、中文、馬來文等多種語言。在

多元文化共融的環境下，雪州人才具備與國際接軌的天然基因，能有效降低跨國企業的溝通成本與管理門檻。

三、 治理實績：超越預期的經濟表現

一個政府的治理能力，必須由數據來檢證。雪蘭莪不僅是馬來西亞的經濟引擎，更是國家財政穩健的模範。

2024年，雪蘭莪對全馬國內生產總值（GDP）的貢獻率達到26.2%，產值高達 4321 億令吉。在2025年攬下839億令吉投資額，比目標高了29%。穩步邁向 5000 億令吉的長遠目標。

雪蘭莪已連續五年錄得超出預期的財政盈余，去年收入更創下 30 億令吉的歷史新高。一個財政健全、擁有強大經濟循環能力的政府，才有足夠的資源持續投入公共建設，並爲企業提供長期、穩定的政策支持。

四、 產業升級：從“制造”到“智造”的跨越

雪蘭莪正處于轉型升級的關鍵拐點。我們成功吸引了 519 億令吉的投資，落實了1470 個項目，創造了約 4.4 萬個高素質工作崗位，各項指標均居全國之冠。

在半導體領域，雪蘭莪展現強烈的進取心。我們先後推出了兩個全國最大、東南亞領先的半導體 IC 設計中心。我們正努力讓雪蘭莪從價值鏈的後端，向更具戰略意義的前端設計邁進。



通過雪蘭莪資訊科技與數碼經濟機構（Sidec），我們設立了“馬來西亞先進半導體學院”（ASEM）。去年，ASEM 成功培育了 600 名畢業生，實現 100% 滿分就業。

這意味著雪州願意培育一群能夠定義未來科技的“關鍵少數”。

雪蘭莪今天所展現的，是一個“准備好了”的姿態。我們有最成熟的基建，有最穩健的財政，有最具活力的人才庫，更有與國際標准接軌的治理思維。我們歡迎您成爲雪蘭莪轉型故事的一部分。在這片黃金土地上，我們正用汗水與智慧，搭建起一個通向東盟、面向世界的共榮平台。

柔佛州投資環境介紹

柔新經濟特區：
以制度穩定與基礎設施實力，打造全球布局的新南方樞紐

柔佛州投資、商貿、消費事務與人力資源行政議員
李廷漢

在全球供應鏈重構、人工智慧與數位經濟加速發展的時代，企業在選擇投資據點時已不再只關注成本與區位優勢，而是更加重視制度穩定性、政策透明度，以及能否快速連接區域與全球市場。柔佛州近年的發展軌跡十分清晰——以實體基礎設施為根基，以數位產業升級為方向，以跨境協同為放大器；而**柔新經濟特區（JS–SEZ）**，正是將這條發展軌道推向更高國際競爭力的重要戰略平台。

柔佛的經濟動能近年已明顯體現在各項指標上。2024年至2025年間，柔佛經濟持續保持6%以上的增長，展現出穩健韌性與持續發展動力。產業結構亦呈現多點開花格局，高端製造、數據中心、物流服務、綠色能源、旅遊與跨境商貿同步活躍，逐步形成多元支撐的經濟體系。招商方面，柔佛於2025年批准投資額突破1,000億馬幣，創下歷史新高，充分反映國際與本地投資者對柔佛長期發展潛力的高度信心。





柔佛之所以能持續吸引投資，關鍵在於扎實的基礎設施與產業承載能力。海運物流方面，丹絨帕拉帕斯港（PTP）近年穩居全球前15大貨櫃港，並獲評為全球高效率港口之一，為企業提供直通全球供應鏈的高效物流通道。跨境互聯互通方面，柔新捷運系統（RTS Link）將於2027年投入客運服務，並採一站式通關模式，大幅提升兩地通勤與商務往來效率。未來人流、物流與資金流動將更加便捷，進一步強化柔佛與新加坡之間的經濟協同效應。配合士乃及樟宜國際機場的區域航空網絡，以及邊佳蘭能源與石化產業基地所提供的產業底盤，柔佛已形成涵蓋海、陸、空與能源供應的完整基礎設施體系。

近年最受國際關注的，則是柔佛在數據中心與數位產業領域的快速崛起。截至2025年中，柔佛已批准數據中心項目逾50項，成為東南亞重要的數據基礎設施集群之一。在人工智慧與雲端運算需求快速成長的背景下，柔佛憑藉土地、能源、連接新加坡網絡等優勢，形成级具國際競爭力的數位經濟生態。同時，州政府亦更加重視可持續發展與資源管理，確保數據中心產業在電力、水資源與環境方面達到長期平衡，使產業發展更具韌性與品質。

正是在上述**「物流效率、跨境互聯、能源底盤與數位產業」**四大支柱之上，柔新經濟特區（JS–SEZ）具備了制度型合作平台的深層內涵。JS–SEZ並非單純地理區域，而是一項跨境制度創新——柔佛提供產業承載能力、土地與製造優勢，新加坡則提供國際金融、市場網絡與企業總部功能。兩者互補協同，為企業打造更具彈性與韌性的全球布局模式。

對投資者而言，最關鍵的仍是制度穩定與政策可預測性。柔佛州政府持續強化政策連續性、法治保障與行政效率，並透過人才培育、產業配套及基礎設施升級，確保投資能夠順利落地並長期發展。我們深信，在全球不確定性增加的時代，「穩定」本身就是最重要的競爭優勢之一，而柔新經濟特區正是企業在變局中尋求確定性的重要平台。

總體而言，柔佛的競爭優勢可歸納為三大關鍵：**穩定的制度環境、完善的基礎設施，以及清晰的產業發展軌道。**從世界級港口物流體系、跨境交通互聯、能源與石化產業基礎，到迅速成長的數據中心與數位經濟集群，柔佛正形成一個兼具效率、韌性與長期成長潛力的區域經濟生態。同時，在柔新經濟特區框架下，企業既可運用柔佛的成本與產業優勢，也能透過新加坡連接全球資本、市場與人才網絡，實現更具前瞻性的國際布局。

我們誠摯邀請來自台灣及世界各地的企業，把握柔佛清晰的發展方向與柔新經濟特區帶來的制度紅利，選擇柔佛作為全球布局的重要戰略支點。讓我們攜手合作，在這片充滿活力與潛力的马来西亚南方門戶，共創產業新格局，開啟下一個成長新篇章。

依《1965年國家土地法典》（National Land Code 1965，“NLC”）之規範：馬來西亞外國人同意（Foreigners’ Consent）制度概述

Arissa 雅丽莎 代表 撰文

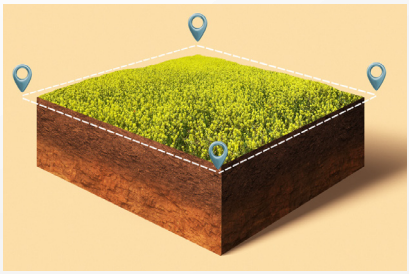

A. 概念

凡涉及將「已批租土地」（alienated land）或其權益以轉讓、處分、租賃、抵押（charge）或信託等方式移轉予外國人（非公民或受外資控制之公司），均須事先取得州主管當局（State Authority）之書面批准。

依 NLC 第433A條（s.433A），「外國權益」（foreign interest）包括：非馬來西亞公民之個人（包括永久居民）、外國公司或機構，或任何本地公司 / 機構其表決權股份超過50%由非公民持有者。

外國人同意屬「特定不動產」之同意。州同意一經核准，僅適用於該次申請所涉之特定物業，並不當然適用於該外國買方之其他購置行為。

B. 目的

此制度使各州得以管控外國人土地持有，並保障本地利益，包括維護馬來保留地（Malay Reserved land）、低 / 中價房屋，以及土著（Bumiputera）配額單位不被外國人購置。

各州通常要求事先批准，並對外國買方設定較高之最低購置價格門檻。聯邦指引一般禁止外國人購買低於最低價格門檻之物業、低價單位、馬來保留地、保留予土著買方之物業，以及任何其他可能施加之限制類別。

C. 要求

最低價格門檻：為管控外國人持有土地，各州均訂有外國人購置不

動產所須符合之最低價格門檻。各州最低購置門檻如下表所示：

物業類型：外國人原則上得在馬來西亞購置不動產，但須遵守上述政府限制。該等限制包括（但不限於）低價及中價房屋、馬來保留地、指定保留予土著買方之物業，以及其他基於公共利益而保留之物業。

外國買方身分要求：買方須符合前述 NLC 第433A條所界定之「外國權益」。如買方為公司，可能需符合額外條件（例如最低實繳資本）。就較大型之購置，政府亦可能要求買方公司納入一定比例之土著股權，但此要求實務上較少見。

D. 程序

買賣合約（如有）：買賣合約（SPA）一般會載明交易以取得州主管當局同意為條件（即「附條件期間」/ Conditional Period）。完成期限通常僅於州同意核准後方開始起算。SPA 亦常用以證明交易符合最低價格門檻。

向土地局提出申請：買方 / 轉讓人須向州土地局（State Land Office）提出批准申請。申請通常使用特定表格，並多由律師透過「e–Tanah 系統」網站 / 入口提交。

所需文件：除 SPA 外，買方 / 轉讓人亦須隨申請提交佐證文件，例如：轉讓人護照或永久居民證件副本；（如轉讓人為公司）公司註冊文件；相關移轉文書（例如轉讓備忘錄 Memorandum of Transfer / Form 14A、信託契據、贈與契據、撤銷契據等）；最新土地查冊；最新門牌稅（assessment）與地租（quit rent）繳清收據；產權文件（含圖則）；以及任何為促成申請所需之其他文件。

申請費與處理：須繳付 RM200.00 之申請費，且一般不予退還。

購屋貸款：如外國買方以貸款融資購置該物業，可能需就該融資安排另行申請額外同意。

Ngeow Law Practice 律師事務所

NGEOW LAW PRACTICE
ADVOCATES & SOLICITORS

B-06-3A, Gateway Corporate Suites,
Gateway Kiaramas,
No.1, Jalan Desa Kiara, Mont' Kiara,
50480 Kuala Lumpur, Malaysia.

+03-6201 6161 - 產權轉讓
+03-6205 2633 - 訴訟
+03-6206 1823 - 企業

office@ngeowlawpractice.com

STEELIX
BUILT TO LAST

鋁鑫工業（馬）有限公司

馬來西亞優質不鏽鋼廚房定制

美觀耐用，打造您夢想中的現代廚房



- 【防白蟻、防潮、防霉】
- 【ISO 認證品質】
- 【可客製尺寸與設計】
- 【提供全馬安裝與售後服務】



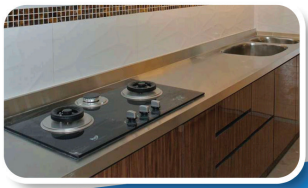

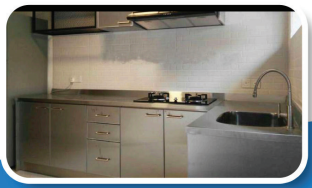

立即諮詢 www.steelix.com.my

掃一掃了解更多

WhatsApp: +6018-949 0409

投資馬來西亞，立足東南亞，進軍全球市場

Malaysia, the Gateway to the World

身為多項國際自貿協定的核心成員，馬來西亞處於優越的戰略位置。

- 區域全國經濟夥伴關係協定（RCEP）：31兆美元
- 全面與進步跨太平洋夥伴協定(CPTPP)：16兆美元
- 東南亞國家協會（ASEAN）：4.1兆美元

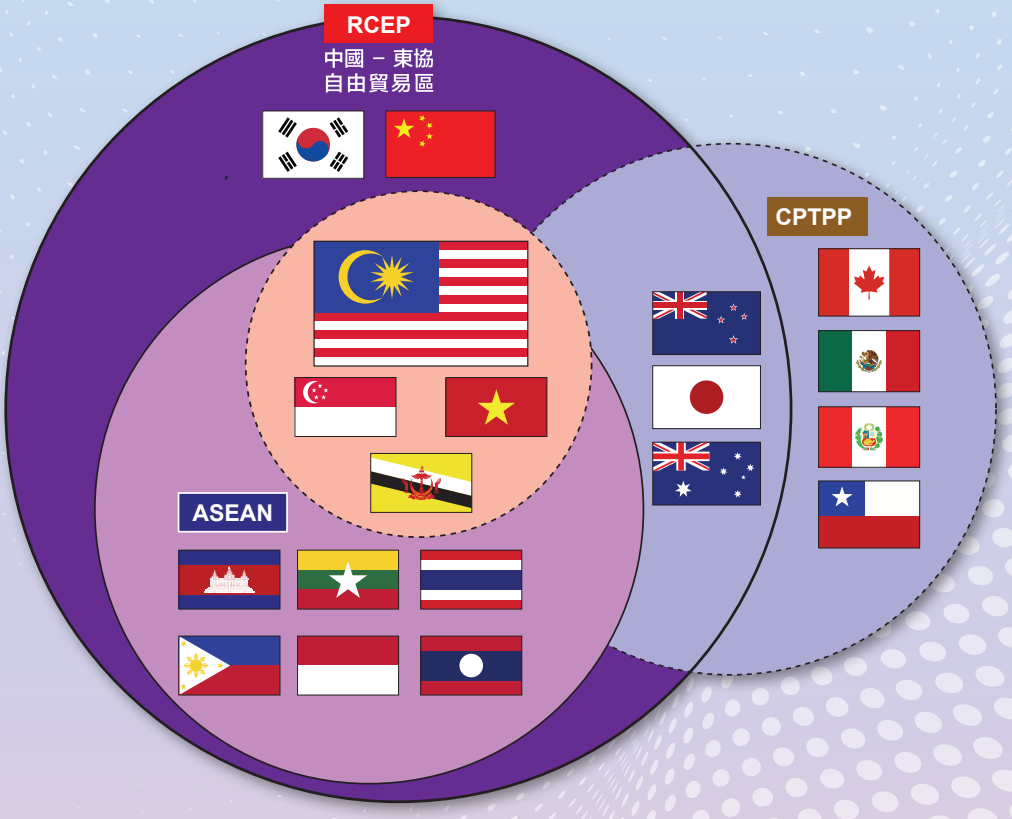

四十載經貿情深
大馬戰略砥柱

45 Years of Partnership:
TAIWAN, MALAYSIA'S PREMIER STRATEGIC ALLY

從1980年至2025年
From 1980 to 2025:

台灣
是馬來西亞
製造業資金來源地
第7大
(2025年單年第6大)

Taiwan: Malaysia's
7th Largest Source of
Manufacturing FDI
(6th in 2025)

投資總額高達
165.2億美元
(折合534.2億令吉)

Total Investment Value:
USD 165.2 Billion
(RM 534.2 Billion)

第3大
外資僱主
406,163
工作崗位

3rd Largest
Foreign Employer
Creating
406,163 Job

資料來源：馬來西亞投資發展局
Source: MIDA

台灣躍升馬國第6大外資

Taiwan Emerges as Malaysia's 6th Largest Foreign Investor

2025年投資金額 **9.14億美元**（37.1億令吉）

Total Investment 2025:

USD 914 Million (MYR 3.71 Billion)

3大投資領域 Top 3 Investment Sectors

1. 電氣與電子 6.4億美元
2. 金屬製品 1.4億美元
3. 機械與設備 0.7億美元

1. Electrical & Electronics: USD 640 Million
2. Metal Products: USD 140 Million
3. Machinery & Equipment: USD 70 Million

3大投資州屬 Top 3 Investment States

1. 檳城 3.1億美元
2. 柔佛 2.7億美元
3. 森美蘭 1.3億美元

1. Penang: USD 310 Million
2. Johor: USD 270 Million
3. Negeri Sembilan: USD 130 Million

資料來源：馬來西亞投資發展局
Source: MIDA

台商 馬來西亞重要的商業夥伴



EVA AIR 長榮航空

中華航空 CHINA AIRLINES

STARLUX 星宇航空

長榮海運 EVERGREEN

臺灣銀行 BANK OF TAIWAN

國泰世華銀行 Cathay United Bank

兆豐銀行 Mega Bank

臺灣土地銀行 LAND BANK OF TAIWAN

台中銀行 TAICHUNG BANK

CTBC BANK 中國信託銀行

台新銀行

玉山銀行 E.SUN BANK

信義房屋 SINYI REALTY

Yulon Capital Sdn. Bhd.

中華電信 Chunghwa Telecom

誠品生活 eslite spectrum

富邦產險 Fubon Insurance

Apex Cosmeceutical

WELL 緯鉅膠管(馬)股份有限公司 WELLCALL HOSE (M) SDN BHD

SKB Since 1957

FEC 輝帝集團 FEITI GROUP

MEC 帆宣系統科技股份有限公司

DELTA

全國電子

THRECELL

ALL COSMOS

FLB 富佳木業有限公司 FOCUS LUMBER BERHAD

Taiwanese Companies
The Best Business Partners of Malaysia

日月光半導體 ASE

ARA TAPE 聯合企業股份有限公司 JOINT TM ENTERPRISE SDN. BHD.

Y.S.P.SAH® 永信東南亞控股

CHIPBOND

POLY-PLY INDUSTRIES

DUFU TECHNOLOGY CORP. BERHAD

英華達 Inventec Appliances

廣宇科技 Pan-International

ALP 永聯物流

Eternal 長興材料 ETERNAL MATERIALS

HOTAYI 和泰電子

DCC 大連化學工業

INMAX

VISCO 視陽光學

德麥

PSA 精成科技股份有限公司 GLOBAL BRANDS MANUFACTURE L.T.D.

YSY 永昇益工業有限公司 Yung Sheng Yi Industry Co., LTD

東台精機股份有限公司 Tongtai Machine & Tool Co., Ltd.

TONG TONG HERR FASTENERS CO. 東和工業

CSC STEEL 中鋼馬來西亞

wistron 緯創資通 Wistron Corporation

wiwynn® 緯穎科技 WIWYN TECHNOLOGY SERVICE

馬來西亞台灣商會聯合總會簡介

創 會

馬來西亞台灣商會聯合總會係在馬來西亞社團法令下獲准註冊的唯一代表在馬國台商的合法團體。1990 年 3 月 27 日，本商會舉行盛大的成立典禮，榮幸獲得時任馬國首相敦馬哈迪醫生親臨主持。

宗 旨

本商會旨在配合中華民國政策，促進對馬國之投資、加強會員彼此之間聯繫與協調、提供會員有關馬來西亞法令之服務及咨詢、協助會員間彼此交換商情資訊、協助解決會員在馬國投資或營商所遭遇之困難，並謀求會員權益。

會員分佈領域

自成立以來，商會地位備受政府及業界肯定，會務蒸蒸日上，會員不斷增加，由 1990 年創會初期的 110 家台灣廠商，增加至迄今近 500 家會員，並分布全馬各州。會員所從事的業務範圍廣泛，涵蓋電子、電器、鋼鐵、機械五金、建築材料、陶瓷器、紡織、成衣、化工、木基工業、膠基工業、紙品、精密模具、運動器材、水產養殖、電線電纜、音響、航運、石油、建築、貨櫃製造、金融、保險業、餐館及其他服務業等等。

全國分會

共有七個分會，如下：
（一）吉打（包括玻璃市）
（二）檳城
（三）霹靂（包括吉蘭丹、登嘉樓、彭亨州）
（四）吉隆坡（包括雪蘭莪、吉隆坡、森美蘭、布城）
（五）馬六甲（包括麻坡）
（六）柔佛
（七）東馬（包括沙巴、砂拉越、納閩）

會徽含意

本會徽具有以下特徵，地球圓圈以深藍色為背景，白色粗綫條縱橫貫穿，在圓圈中央有一朵粉紅色梅花。梅花在地球上，意味著中華民國經濟的國際化，遍佈全球。

PROFIL TWCHAM

PERSATUAN PERDAGANGAN DAN INDUSTRI TAIWAN DI MALAYSIA (TWCHAM) ditubuhkan dan didaftarkan sewajarnya di bawah Akta Pertubuhan Malaysia. Persatuan ini dilancarkan oleh Yang Berhormat Perdana Menteri Malaysia ketika itu, Tun Dr. Mahathir Mohamad pada 27 Mac 1990. Persatuan ini juga merupakan satu-satunya organisasi bukan kerajaan yang menjaga kepentingan pelabur Taiwan di negara ini.

OBJEKTIF:

Objektif TWCHAM yang dinyatakan dalam peraturannya adalah seperti yang berikut:

- Menggalakkan pelaburan dari Taiwan ke Malaysia.
- Mewujudkan dan memupuk hubungan baik antara ahli.
- Menvediakan perkhidmatan dan nasihat berkenaan undang-undang Malaysia.
- Saling bertukar maklumat perniagaan demi manfaat ahli.
- Memberikan bantuan untuk menyelesaikan kesulitan yang dihadapi oleh ahli.
- Bekerja demi hak perniagaan dan pelaburan serta kepentingan ahlinya di Malaysia.

THE PROFILE OF TWCHAM

Taiwan Chamber of Commerce & Industry in Malaysia (TWCHAM) was founded and duly registered as a society under the Societies Act of Malaysia. It was launched by the honourable Prime Minister of Malaysia, Tun Dr Mahathir Mohamad on 27th March 1990. It is the only non-governmental organisation serving the interest of the Taiwan Investors in the country.

OBJECTIVES:

The objectives of TWCHAM as spelt out in its Rules are as follows:

- To promote the investment from Taiwan to Malaysia.
- To coordinate and foster good relationship amongst the members.
- To provide services and advise on the law of Malaysia.
- To exchange business information for the benefit of the members.
- To assist in resolving difficulties faced by the members.
- To work for the business and investment rights and interests of the members in Malaysia.

– 象徵 –



背景
背景的深藍色為湛藍的天空，象徵全球或馬來西亞美好的投資環境。



圓圈上的白色粗綫，代表地球或世界。



地球上的梅花代表中華民國的國花。



TWCHAM MALAYSIA
是馬來西亞台灣商會聯合總會的英文簡稱。

INVESTMENTS:

Taiwanese investment covers a wide range of industries or businesses which include electricals & electronics, iron & steel, machinery & equipment, basic metals, building materials, ceramics, textile, garments, chemicals, plastic, pharmaceutical products, auto/bicycle parts & components, food processing, wood-based industry, rubber-based industry, paper products, moulds & mouldings, precision instruments, sporting goods, aquaculture, cable & wire, audio system, transportation (air & sea), construction, container

STANDING COMMITTEE:

The Standing Committees as follow:

(1) Kedah (including Perlis)
(2) Penang
(3) Perak (including Kelantan, Terengganu, Pahang)
(4) Kuala Lumpur (including Selangor, Kuala Lumpur, Negeri Sembilan, Putrajaya)
(5) Melaka (including Muar)
(6) Johor
(7) East Malaysia (including Sabah, Sarawak, Labuan)

PELABURAN

Pelaburan Taiwan meliputi pelbagai jenis industri atau perniagaan, termasuklah elektrik & elektronik, besi & keluli, jentera & kelengkapan, logam asas, bahan bangunan, seramik, tekstil, pakaian, bahan kimia, plastik, produk farmaseutikal, alat ganti & komponen kereta/basikal, pemprosesan makanan, industri berasaskan kayu, industri berasaskan getah, produk kertas, permainan, alat acuan & pengacuan, alat persis, barangan sukan, akuakultur, kabel & wayar, sistem audio, pengangkutan (udara & laut), pembinaan, pembuatan kontena, insurans, restoran dan sektor perkhidmatan lain.

CAWANGAN:

(1) Kedah (termasuk Perlis)
(2) Pulau Pinang
(3) Perak (termasuk Kelantan, Terengganu, Pahang)
(4) Kuala Lumpur (termasuk Selangor, Kuala Lumpur, Negeri Sembilan, Putrajaya)
(5) Melaka (termasuk Muar)
(6) Johor
(7) Malaysia Timur (termasuk Sabah, Sarawak, Labuan)

馬來西亞台灣商會聯合總會歷屆總會長
Hall of Presidency



第十六暨第十七屆（2021－2025）　第十四暨第十五屆（2017－2021）　第十三屆（2015－2017）　第十二屆（2013－2015）　第十一屆（2011－2013）

林凱民 LIN KAI MIN
第十六暨第十七屆 (2021-2025)

寶麗工業有限公司
POLY-PLY INDUSTRIES SDN BHD
Lot 740, Batu 4, Jalan Kapar,
42100 Klang, Selangor.
T: 03-3291 2080
F: 03-3290 1287
E: kaimin88@hotmail.com

林永昌 LIN YOUNG CHANG
第十四暨第十五屆（2017 – 2021）

良機冷卻水塔（馬）有限公司
LIANG CHI COOLING TOWER SDN BHD
No.9, Jalan SKI 6/KU7,
Kawasan Industri Hi Tech,
Sungai Kapar Indah,
42200 Kapar, Selangor
T: 03-3291 1331/1881
E: davelin@liangchict.com

拿督許正得 DATO' HSU CHENG TE PKT DJN
第十三屆（2015 – 2017）

湧力實業（馬）股份有限公司
PUSH POWER ENTERPRISE (M) SDN BHD
Lot 7365, Jln Perusahaan 1,
Parit Buntar Ind. Estate,
34200 Parit Buntar, Perak
T: 05-716 9203　**F:** 05-716 9205
E: pushpower2@netscape.net

拿督江文洲 DATO' CHIANG WEN CHOU
第十二屆（2013 – 2015）

駿吉控股股份有限公司
INMAX HOLDING Co. Ltd
P.T. 6706, Tuanku Ja'afar Industry Estate,
71450 Seremban, Negeri Sembilan
T: 06-677 9543
F: 06-677 5200
E: allenchiang@inmax-fasteners.com

拿督陳博雄 DATO' CHEN PO HSIUNG
第十一屆（2011 – 2013）

台灣聯友化工股份有限公司
FORMOSA PROSONIC CHEMICALS SDN BHD
NO.2, J/N 1 Bandar Sultan Sulaiman,
Taiwanese Industrial Park,
42000 Port Klang, Selangor
T: 03-3176 3376
F: 03-3176 3370

杜書垚 TU SHU YAO
第十屆（2009 – 2011）

利振工業
REGION SYSTEM SDN BHD
Lot 5005, Jalan Meru 5 1/4 Miles,
41050 Klang, Selangor
T: 3392 7011
F: 3392 3900
E: eric.tu@regiongroup.my

馬來西亞台灣商會聯合總會
Taiwan Chamber of Commerce & Industry in Malaysia



第十屆 （2009－2011）	第八暨第九屆 （2005－2009）	第六暨第七屆 （2001－2005）	第四暨第五屆 （1997－2001）	第二暨第三屆 （1992－1997）	第一屆 （1989－1992）

拿督丁重誠
DATUK DR. TING CHUNG CHENG
第八暨第九屆（2005 — 2009）

鴻運有限公司
GRAND FORTUNE CORPORATION SDN BHD
No 10, Jalan Tp4, Kawasan Perindustrian Bukit Rambai, 75250 Melaka
T: 06-351 0888 **F:** 06-351 6875
E: datuktcc@gmail.com

拿督鍾錦富
DATO' CHUNG CHIN FU
第二暨第三屆（1992 — 1997）

大展種植有限公司
GREATSTATE ASSETS SDN BHD
43, Persiaran Midland,
10250 Penang
T: 04-226 3320
F: 04-226 3508

拿督李芳信博士 DATO' DR. LEE FANG HSIN
第六暨第七屆（2001 — 2005）

永信藥品工業（馬）有限公司
Y.S.P. Industrial (M) SDN BHD
Level 22,Menara LGB,
No.1, Jln Wan Kadir, Taman Tun Dr Ismail,
60000 Kuala Lumpur
T: 03-7727 6390
F: 03-7727 6701
E: president@yspsah.com

洪榮民 HUNG RONG MIN
第一屆（1989-1992）

大榮科技有限公司
DAH YUNG TECHNOLOGY SDN BHD
C-3-8 Seri Gembira Avenue,
NO.6 Jln Senang Ria,
Tmn Gembira 58200 Kuala Lumpur.
T: 03-7971 8909
F: 03-7972 8180

拿督陳坤煌博士 DATUK CHEN KUN HUANG
第四暨第五屆（1997 — 2001）

來利木業有限公司
JOLLY WOOD SDN BHD
Lot4, 9556.
Kaw. Perusahaan Bukit Rambai,
75250 Melaka
T: 06-351 4911 **F:** 06-351 4913

馬來西亞台灣商會聯合總會第十八屆全國理監事會
THE 18th NATIONAL COMMITTEE

【會職人員 CENTRAL COMMITTEE】

總會長 NATIONAL PRESIDENT



蔡欣恬 TSAI HSIN TIEN

聯合企業有限公司
JOINT TM ENTERPRISE SDN BHD
No.5, Jalan Kesuma 2/2, Bandar Tasik Kesuma Industrial Park
43000 Beranang, Selangor
T: 03-8723 879 **F:** 03-8723 2599
E: hsintien0927@gmail.com
W: www.jointtm.com.my

監事長 COMPLIANCE OFFICER



羅運春 Y.C. LUO

尖端學醫美容科技有限公司
APEX COSMECEUTICAL TECHNOLOGY SDN BHD
No.3326, Jalan Tanjung, Bandar Indahpura, 81000 Kulai, Johor
T: 07-663 6351 F: 07-663 7351
E: yunchun56@hotmail.com
W: www.apex.sg



林士群 LIN SHIH CHUN

輝帝（馬）有限公司
FEITI (M) SDN BHD
Lot 16, Lorong 4, Jalan 4 Bakar Arang Industrial Estate,
08000 Sungai Petani, Kedah
T: 04-423 1336
F: 04-425 9901
E: s.c.lin@feiti.net

副總會長 NATIONAL VICE PRESIDENT



拿督彭士豪
DATO' TONY PENG SHIH HAO

全宇工業有限公司
ALL COSMOS INDUSTRIES SDN BHD
Plot 650, Jalan Keluli 7,
Pasir Gudang Industrial Estate,
81700 Pasir Gudang, Johor
T: 07-252 3788 **F:** 07-252 4799



楊博鈞 HAKEEM YANG

丁元實業（馬）股份有限公司
COSMAL MANUFACTURING (M) SDN BHD
Lot 3 Phase 4, Alor Gajah Industrial Estate, 78000 Melaka
T: 06-556 5966 **F:** 06-556 5967
E: admin@cosmalbobbin.com
W: www.cosmalbobbin.com

秘書長 SECRETARY GENERAL



蔡棋鴻 TSAI CHI HUNG

全興創新科技(馬)有限公司
GSK Technology (M) SDN BHD
No.1&3,Jln Kamunting 3,
SEK.BB6, Bandar Bukit Beruntung,
48300 Rawang, Selangor
T: 03-6021 2688 **F:** 03-6021 2689
E: warren.tsai@gskm.com.my

財務長TREASURER



蔡文祺 CHAI VEN CHEE

鍋媽火鍋
CHAIS CUISINE HOLDINGS SDN BHD
18-213, Menara D'Putra Suite,
Lebuh Putra Utama, 81000 Kulai, Johor
M: 016-738 9909
T: 07-598 9909
E: macelchai@gmail.com

副秘書長 VICE SECRETARY GENEREAL



龔萬峻 DENNIS KUNG

富美紙品（私人）有限公司
FOHMAY PAPER PRODUCTS SDN BHD
Lot 2172, Api-api Parit Empat,
82000 Pontian, Johor
T: +607-6951855
M: 019-760 8529
E: fm.denniskung@gmail.com
W: www.fohmaypaper.com



蔡家玟 TSAI CHIA WEN

東坡製衣股份有限公司
DONGPO GARMENTS (M) SDN BHD
4721, Lorong Permatang Pauh,
Taman Bagan, 13400 Butterworth,
Pulau Pinang
M: 011-1098 9070, 012-499 3188
E: dongpo@dongpolo.com

分會會長
PRESIDENT OF STANDING COMMITTEE

吉隆坡分會會長 President of Kuala Lumpur Standing Committee



林文祺 LIN WEN CHI

全國電子專賣店（馬）有限公司
ONKING CHAIN STORE (M) SDN BHD
No.39B, Jalan USJ 10/1A, Taipan Triangle, 47620 U.E.P. Subang Jaya, Selangor
T: 03-5631 6808
F: 03-5631 3872
E: arthurlin789@gmail.com
W: www.onking.com.my

檳城分會會長 President of Penang Standing Committee



黃惠鈴 HUANG HUI LING

美佳工業有限公司
MECOPLUS INDUSTRY SDN BHD
PT 4175, 4182, Jalan Perusahaan 3, Kawasan Perindustrian Kamunting,
34600 Kamunting, Perak
T: 05-891 3931
F: 05-891 3841
E: mecoplus3931@gmail.com

馬六甲分會會長 President of Melaka Standing Committee



呂冠賢 LU KUAN HSIEN

昇豪工業有限公司
SHENG HAO INDUSTRY SDN BHD
PTD 11670, Jalan Industrial Al, Kaw. Industrial Grisek, 84700 Grisek, Muar, Johor
T: 06-972 7829
F: 06-972 7654
E: shenghao5475@gmail.com

吉打州分會會長 President of Kedah Standing Committee



羅濟原 MARCUS LO CHI YUAN

錩鑫工業（馬）有限公司
CHANG HSIN INDUSTRY (M) SDN BHD
Plot 72, Kulim Industrial Estate, Lorong Perusahaan 2, 09000 Kulim, Kedah
T: 04-489 2082 **F:** 04-489 1318
E: info@changhsin.com.my
W: www.changhsin.com.my

分會會長
PRESIDENT OF STANDING COMMITTEE

霹靂州分會會長 President of Perak Standing Committee



鄭啓超 CHENG CHI CHAO

BAOTEN (INTERNATIONAL) SDN BHD
No.20-2, Pusat Perdagangan One Puchong, Jalan OP1/6, Off Jalan Puchong,
47160 Puchong, Selangor
M: 012-2173918
E: jansuper82828@gmail.com

柔佛州分會會長 President of Johor Standing Committee



拿督彭士豪 DATO' TONY PENG SHIH HAO

全宇工業有限公司
ALL COSMOS INDUSTRIES SDN BHD
Plot 650, Jalan Keluli 7, Pasir Gudang Industrial Estate, 81700 Pasir Gudang, Johor
T: 07-252 3788 **F:** 07-252 4799 **E:** aci@allcosmos.com
W: www.allcosmos.com

東馬區分會會長 President of East Malaysia Standing Committee



林浩文 LIN HAO WEN

富佳木業股份有限公司
FOCUS LUMBER SDN BHD
Mile 3, Jln Masak, Kg Ulu Ptikang K'gau, Sabah, Locked Bag 13 SM-88
T: 087-335 457 **F:** 087-335 459 **E:** linhaowen@focuslumber.com.my

分會副會長
VICE PRESIDENT OF STANDING COMMITEE

吉隆坡分會副會長 Vice President of Kuala Lumpur Standing Committee



羅百宏 LO PAI HUNG

仙鹿製藥股份有限公司
SHENLU BIOTECH SDN BHD
125, Jalan Nilai 7/9, Nilai Inland
Port, 71800 Nilai, Negeri Sembilan
T: 06-797 1629
F: 06-797 1459
E: shenlu.my@gmail.com



丁洋中 TING YANG-CHUNG

SHARP ELECTRONICS (M) SDN BHD
1A, Persiaran Kuala Langat,
Section 27,
40400 Shah Alam, Selangor.
T: 03-5102 5200 **F:** 03-5192 5497
E: cp.wong@sem.sharp-world.com

檳城分會副會長 Vice President of Penang Standing Committee



王冠鴻 MARCO WANG

威鉅金屬材料有限公司
HUGE METALS SDN BHD
725, Lorong Perindustrian
Bukit Minyak 9, Kawasan I
ndustri Bukit Minyak
14000 Bukit Mertajam, Penang.
T: 04-383 0393 **F:** 04-383 0193
E: marco@hugemetals.com.my



王棨賢 TOMMI WANG

NAGOYA PLASTIC INDUSTRY SDN BHD
Plot 89, 90 & 91, Jalan Aman 2,
Kaw. Perusahaan Taman Makmur,
Sg. Selang, 09600 Lunas, Kedah
T: 04-484 8434
E: tommi@nagoyaplastic.com



廖祐阡 LIAO YU CHIEN

馬來情緣旅遊有限公司
MY PASSION TRAVEL SDN BHD
355-2, Cloud 9, Jalan C. Y. Choy, 10300 George Town, Penang.
T: 04-293 7926 **F:** 04-293 7927
E: thisisandytpe@gmail.com, amanda@mypassiontravel.asia
W: www.mypassiontravel.asia

吉打州分會副會長 Vice President of Kedah Standing Committee



彭淳義 PENG CHUN YI

台富金屬線工業有限公司 TAIRICH METAL WIRE INDUSTRIES SDN BHD
Plot 20. No PT602.No.HS(D) 212/95, Kaw. Perusahaan Bukit Selambau, Mukim Telui Kiri,
08010 Sungai Petani, Kedah
M: 016-443 5616 **E:** tairich77@gmail.com

馬六甲分會副會長 Vice President of Melaka Standing Committee



黃鴻翔 HUANG HUNG HSIANG

子聯（馬來西亞）有限公司 ZI LIAN (M) SDN BHD
44-A, Jalan GPI, Taman Gadong Perdana, 75200 Melaka
T: 06-332 2156 **E:** admin1@zilianmy.com W: www.zilianmy.com

分會副會長
VICE PRESIDENT OF STANDING COMMITEE

霹靂州分會副會長 Vice President of Perak Standing Committee



林玘訴 LIN KUN PAO

UNIOLEO SDN BHD
Lot E-11A & E-10A, Medan Botani (Pusat Komersial Botani Village),
Medan Botani 1A, Bandar Seri Botani, 31350 Ipoh, Perak.
E: info@unioleo.com.my

柔佛州分會副會長 Vice President of Johor Standing Committee



蔡文祺 CHAI VEN CHEE

鍋媽火鍋
CHAIS CUISINE HOLDINGS SDN BHD
18-213, Menara D'Putra Suite,
Lebuh Putra Utama,
81000 Kulai, Johor
M: 016-738 9909
T: 07-598 9909
E: macelchai@gmail.com



龔萬峻 DENNIS KUNG

富美紙品（私人）有限公司
FOHMAY PAPER PRODUCTS SDN BHD
Lot 2172, Api-api Parit Empat,
82000 Pontian, Johor
T: +607-6951855
M: 019-760 8529
E: fm.denniskung@gmail.com
W: www.fohmaypaper.com



劉冠鑫 LIU KUAN HSIN

MORDANT INDUSTRIES SDN BHD
7, Jalan Kukuh, Tampoi,
80350 Johor Bahru, Johor
T: 07-236 4011
F: 07-238 8063
E: peterliu@leaderart.com.my



吳誌雄 NELSON WU

緯穎科技服務
WIWYNN TECHNOLOGY SERVICE (M) SDN BHD
No. 392, Jalan Ekoperniagaan 11,
Taman Ekoperniagaan 2,
Senai Airport City,
81400 Senai, Johor.
M: 019-604 3986
E: Nelson_ch_wu@wiwynn.com

東馬區分會副會長 Vice President of East Malaysia Standing Committee



蘇群棣 SU CHUN TI

群興企業有限公司
CHUN SING ENTERPRISE
C-2-30, LOT 53, 2nd Floor,
Blok C, Inaam Capital Inanam,
88450 Kota Kinabalu, Sabah
M: 6014-3318828
E: chunsingent@gmail.com



柳旻瑄 MEGAN LIU

SUNYAP DEVELOPMENT SDN BHD
Suite 1-9-W1, 9th Floor,
Centre Point Sabah.
No. 1, Jalan Centre Point,
88000 Kota Kinabalu, Sabah.
T: 088-246 900
E: info@centrepointsabah.com

全國理事
NATIONAL COMMITTEE MEMBERS

【票選理事 ELECTED COMMITEE MEMBER】



蔡欣恬 TSAI HSIN TIEN
聯合企業有限公司
JOINT TM ENTERPRISE SDN BHD
No.5, Jalan Kesuma 2/2, Bandar Tasik Kesuma Industrial Park
43000 Beranang, Selangor
T: 03-8723 879
F: 03-8723 2599
E: hsintien0927@gmail.com
W: www.jointtm.com.my



拿督彭士豪
DATO' TONY PENG SHIH HAO
全宇工業有限公司
ALL COSMOS INDUSTRIES SDN BHD
Plot 650, Jalan Keluli 7,
Pasir Gudang Industrial Estate,
81700 Pasir Gudang, Johor
T: 07-252 3788
F: 07-252 4799



楊博鈞 HAKEEM YANG
丁元實業（馬）股份有限公司
COSMAL MANUFACTURING (M) SDN BHD
Lot 3 Phase 4, Alor Gajah
Industrial Estate, 78000 Melaka
T: 06-556 5966
F: 06-556 5967
E: admin@cosmalbobbin.com
W: www.cosmalbobbin.com



蔡棋鴻 TSAI CHI HUNG
全興創新科技(馬)有限公司
GSK Technology (M) SDN BHD
No.1&3,Jln Kamunting 3,
SEK.BB6, Bandar Bukit
Beruntung, 48300 Rawang,
Selangor
T: 03-6021 2688
F: 03-6021 2689
E: warren.tsai@gskm.com.my



蔡文祺 CHAI VEN CHEE
鍋媽火鍋
CHAIS CUISINE HOLDINGS SDN BHD
18-213, Menara D'Putra Suite,
Lebuh Putra Utama,
81000 Kulai, Johor
M: 016-738 9909
T: 07-598 9909
E: macelchai@gmail.com



林文祺 LIN WEN CHI
全國電子專賣店（馬）有限公司
ONKING CHAIN STORE (M) SDN BHD
No.39B, Jalan USJ 10/1A,
Taipan Triangle, 47620 U.E.P.
Subang Jaya, Selangor
T: 03-5631 6808
F: 03-5631 3872
E: arthurlin789@gmail.com
W: www.onking.com.my



黃惠鈴 HUANG HUI LING
美佳工業有限公司
MECOPLUS INDUSTRY SDN BHD
PT 4175, 4182,
Jalan Perusahaan 3,
Kawasan Perindustrian Kamunting,
34600 Kamunting, Perak
T: 05-891 3931
F: 05-891 3841
E: mecoplus3931@gmail.com



呂冠賢 LU KUAN HSIEN
昇豪工業有限公司
SHENG HAO INDUSTRY SDN BHD
PTD 11670, Jalan Industrial Al,
Kaw. Industrial Grisek, 84700
Grisek, Muar, Johor
T: 06-972 7829
F: 06-972 7654
E: shenghao5475@gmail.com

全國理事
NATIONAL COMMITTEE MEMBERS



羅濟原 MARCUS LO CHI YUAN
錩鑫工業（馬）有限公司
CHANG HSIN INDUSTRY (M) SDN BHD
Plot 72, Kulim Industrial Estate,
Lorong Perusahaan 2,
09000 Kulim, Kedah
T: 04-489 2082
F: 04-489 1318
E: info@changhsin.com.my
W: www.changhsin.com.my



鄭啓超 CHENG CHI CHAO
BAOTEN (INTERNATIONAL) SDN BHD
No.20-2, Pusat Perdagangan
One Puchong,
Jalan OP1/6,
Off Jalan Puchong,
47160 Puchong, Selangor
M: 012-2173918
E: jansuper82828@gmail.com



林浩文 LIN HAO WEN
富佳木業股份有限公司
FOCUS LUMBER SDN BHD
Mile 3, Jln Masak,
Kg Ulu Ptikang K'gau, Sabah,
Locked Bag 13 SM-88
T: 087-335 457
F: 087-335 459
E: linhaowen@focuslumber.com.my



羅百宏 LO PAI HUNG
仙鹿製藥股份有限公司
SHENLU BIOTECH SDN BHD
125, Jalan Nilai 7/9,
Nilai Inland Port,
71800 Nilai, Negeri Sembilan
T: 06-797 1629
F: 06-797 1459
E: shenlu.my@gmail.com



王冠鴻 MARCO WANG
威鉅金屬材料有限公司
HUGE METALS SDN BHD
725, Lorong Perindustrian
Bukit Minyak 9, Kawasan I
ndustri Bukit Minyak
14000 Bukit Mertajam, Penang.
T: 04-383 0393
F: 04-383 0193
E: marco@hugemetals.com.my



王榮賢 TOMMI WANG
NAGOYA PLASTIC INDUSTRY SDN BHD
Plot 89, 90 & 91, Jalan Aman 2,
Kaw. Perusahaan Taman
Makmur, Sg. Selang,
09600 Lunas, Kedah
T: 04-484 8434
E: tommi@nagoyaplastic.com



廖祐阡 LIAO YU CHIEN
馬來情緣旅遊有限公司
MY PASSION TRAVEL SDN BHD
355-2, Cloud 9,
Jalan C. Y. Choy,
10300 George Town, Penang.
T: 04-293 7926
F: 04-293 7927
E: thisisandytpe@gmail.com,
amanda@mypassiontravel.asia
W: www.mypassiontravel.asia



彭淳義 PENG CHUN YI
台富金屬線工業有限公司
TAIRICH METAL WIRE INDUSTRIES SDN BHD
Plot 20. No PT602.No.HS(D)
212/95, Kaw. Perusahaan Bukit
Selambau, Mukim Telui Kiri,
08010 Sungai Petani, Kedah
M: 016-443 5616
E: tairich77@gmail.com

全國理事
NATIONAL COMMITTEE MEMBERS



黃鴻翔 HUANG HUNG HSIANG
子聯（馬來西亞）有限公司
ZI LIAN (M) SDN BHD
44-A, Jalan GPI,
Taman Gadong Perdana,
75200 Melaka
T: 06-332 2156
E: admin1@zilianmy.com
W: www.zilianmy.com



林玘詠 LIN KUN PAO
UNIOLEO SDN BHD
Lot E-11A & E-10A,
Medan Botani (Pusat Komersial Botani Village),
Medan Botani 1A,
Bandar Seri Botani,
31350 Ipoh, Perak.
E: info@unioleo.com.my



劉冠鑫 LIU KUAN HSIN
MORDANT INDUSTRIES SDN BHD
7, Jalan Kukuh, Tampoi,
80350 Johor Bahru, Johor
T: 07-236 4011
F: 07-238 8063
E: peterliu@leaderart.com.my



蘇群棣 SU CHUN TI
群興企業有限公司
CHUN SING ENTERPRISE
C-2-30, LOT 53, 2nd Floor,
Blok C, Inaam Capital Inanam,
88450 Kota Kinabalu, Sabah
M: 6014-3318828
E: chunsingent@gmail.com



彭文忠 PENG WEN CHUNG
永立電梯有限公司
ELEVMA ELEVATORS SDN BHD
14, Medan Kikik 1,
Taman Inderawasih,
13600 Prai, Penang
T: 04-3971158
M: 019-473 6869
E: pwc3189@yahoo.com.tw



黃翊軒 HUANG I-HSUEN
JN INTERNATIONAL FASHION SDN BHD
AF-05 Perdana View Condo,
Commercial LOT. NO.21,
Jln PJU 8/1, Bandar Damansara Perdana, 47820 PJ, Selangor
T: 03-77133701
E: shawnee@outlook.com
W: www.jnfashions.com



郭旭東 GUO SHIUH DONG
MY SECURE PLACE SDN BHD
G043, Centre Stage 1,
Jalan 13/1, Setion 13,
Petaling Jaya, 46020 Selangor
T: 03-7610 3723
F: 03-7610 3724
E: stanfordguo@mysecureplace.com.my



陳美宏 CHEN MEI HUNG
榮光股份有限公司
GLORY CHAIN SDN BHD
No.2, Jln Kebun Nenas,
1D/KS 7, Bandar Putera,
Seksyen 30,
41000 Klang, Selangor
T: 03-5166 5912
F: 03-5161 3902
E: meihung55@gmail.com



溫仁華 WEN JEN HWA
旭聲電子有限公司
SHIUH SHENG TECHNOLOGY SDN BHD
Lot 58, Jalan Sembilan, Kawasan Perusahaan Bakar Arang, 08000 Sungai Petani, Kedah
T: 04-424 6598 F: 04-424 6558 E: account@shiuh-sheng.com

全國理事
NATIONAL COMMITTEE MEMBERS

【委任理事 APPOINTED COMMITEE MEMBER】



林凱民 LIN KAI MIN

寶麗工業有限公司
POLY-PLY INDUSTRIES SDN BHD
Lot 740, Batu 4, Jalan Kapar,
42100 Klang, Selangor.
T: 03-3291 2080
F: 03-3290 1287
E: kaimin88@hotmail.com



拿督蔣榮訓
DATO' CHIANG JUNG HSUN

怡康食品股份有限公司
I-CON FOOD ENTERPRISE SDN BHD
Lot 64626, Jalan Bukit
Kemuning, Seksyen 34,
40460 Shah Alam, Selangor
T: 03-5124 9999/05-438 7777
E: bell@iconfructose.com.my



拿督李輝達 DATO LEE HUI TA

杜甫工業有限公司
DUFU INDUSTRIES SDN BHD
19, Hilir Sungai Keluang 2,
Tmn Perindustrian Bayan Lepas,
Fasa IV, 11900 Penang
T: 04-616 1300
F: 04-616 1372
E: htli@dufu.com.my
W: www.dufu.com.my



准拿督陳延清
ANDREW CHEN YEN CHING

上格紙器（馬）有限公司
SHINGKO PAPER CARTONS (M) SDN BHD
No.16,18&20 Puncak Perusahaan
Satu, Kawasan Kilang Miel,
Prai Industrial Estate,
13600 Prai, Pulau Pinang
T: 04-3996896 (5 Lines)
F: 04-3997467/3615
E: shingkopaper@gmail.com



龔萬峻 DENNIS KUNG

富美紙品（私人）有限公司
FOHMAY PAPER PRODUCTS SDN BHD
Lot 2172, Api-api Parit Empat,
82000 Pontian, Johor
T: +607-6951855
M: 019-760 8529
E: fm.denniskung@gmail.com
W: www.fohmaypaper.com



蔡家玟 TSAI CHIA WEN

東坡製衣股份有限公司
DONGPO GARMENTS (M) SDN BHD
4721, Lorong Permatang Pauh,
Taman Bagan, 13400
Butterworth,
Pulau Pinang
M: 011-1098 9070
012-499 3188
E: dongpo@dongpolo.com



黃凱麟 HUANG KAI LIN

緯鉅膠管（馬）私人有限公司
WELLCALL HOSE (M) SDN BHD
Plot 48, Jalan Johan 2/5,
Kaw. Perindustrian Pengkalan II,
Fasa II,
31550 Pusing, Ipoh, Perak
T: 05-366 8805
F: 05-366 8768
E: wellcall@wellcall.com.my



楊明勳 YANG MING HSUN

YOYO CAFE SDN BHD
No.23,Likas Industrial Estate,
Lorong Burung Keleto,
Off Mile 5 1/2,
Jalan Tuaran 88450,
Kota Kinabalu, Sabah
T: 088-389 966
F: 088-426 529
E: info@yoyo-cafe.com



黃子桂 HWANG TZYY GUEY

池坊花苑
IKENOBO FLORIST SDN BHD
93, Lorong Zamrud 2/1,
Taman Pekan Baru,
08000 Sungai Petani, Kedah
T: 04-421 1109
F: 04-424 4160
E: ikenoboflorist@gmail.com
W: www.ikenoboflorist.com



蕭美玲 HSIAO MEI LING

新能資源有限公司
MODERN ENERGY SDN BHD
PLO 594, Jalan Keluli 9,
Kaw. Perindustrian Pasir Gudang,
81700 Pasir Gudang, Johor
T: 07-256 5000
F: 07-256 5006
E: modernenergysb@gmail.com

顧問
ADVISERS



拿督黃炳火
DATUK NG PENG HAY, DMSM

2D-1, Jalan KLJ4,
Taman Kota Laksamana Jaya,
75200 Melaka
T: 012-6020088
E: ngpenghay@gmail.com



劉惟祥 ROGER LIU

利得雅（馬）有限公司
LEADERART INDUSTRIES (M) SDN BHD
No.7, Jalan Kukoh Tampoi,
80350 Johor Bahru, Johor
T: 07-236 4011/2 F: 07-236 1793
E: rogerliu50@gmail.com
W: www.leaderart.com.my
E: chunsingent@gmail.com



高級拿督鄭美滿
CHENG MEI MAN, DMPN

美滿投資有限公司
MEI MAN REALTY SDN BHD
50, Lorong Abu Siti,
10400 Georgetown, Pulau Pinang
T: 04-217 0505 F: 04-217 0555
E: info@meihotelpenang.com



拿督斯里邦里瑪 陳榮洲 局紳
DATUK SERI PANGLIMA DR. TANG YONG CHEW, JP

金石控股
GOLDSTONE HOLDINGS BERHAD
32, Jalan Yap Kwan Seng,
Kampung Baru, 50450 Kuala Lumpur
T: 03-2778 3333



辛慶利 SIN KHENG LEE

辛建文捲門集團
SKB SHUTTERS COPORATION BHD
Lot 22, Jln Teknologi Taman Sains SEL 1,
Kota Damansara 47810 PJ, Selangor
T: 03-6157 2277 F: 03-6157 2211
E: dannyklsin@skb.com.my



李祖國 JACOB LEE CHOR KOR

顯隆有限公司
ASLI MECHANICAL SDN BHD
2, Jalan Kenari 10 Batu 8,
Bandar Puchong Jaya,
47100 Puchong, Selangor
T: 03-8075 4933 F: 03-8075 4911
W: www.aslidiffuser.com.my



鍾鎮豪
HOWELL CHEN CHUNG

大展種植有限公司
GREATSTATE ASSETS SDN BHD
43, Persiaran Midland,
10250 Penang
T: 04-226 3320



拿督周家慶
DATO' CHOU CHIA CHING

家慶佳業
CCPS INTERNATIONAL (M) SDN BHD
B02-D-10-01, Menara 3, KL Eco City,
Jalan Bangsar, Kuala Lumpur.
M: 012-3174959

法律顧問
LEGAL ADVISOR



饒仁毅律師 NGEOW YIN NGEE

Ngeow Law Practice
B-06-3A, Gateway Corporate Suites, Gateway Kiaramas,
No.1, Jalan Desa Kiara, Mont' Kiara, 50480 Kuala Lumpur.
M: 012-292 3345

2024.07.19 馬總時任總會長林凱民當選亞總第32屆總會長



2024.11.31 – 2024.12.02
第32屆第二次理監事聯席會議在吉隆坡盛大舉行









2025.04.21 拜會雪蘭莪州務大臣及交流會



2025.05.05 「台商經貿投資白皮書—馬來西亞篇」發佈會



2025.08.24 中華民國僑委會張良民副委員長蒞臨本總會指導



2025.10.04 馬總第 17/18 屆總會長/監事長交接典禮



林凱民總會長交棒予蔡欣恬總會長



陳永彬監事長（由黃凱麟代表）交棒予羅運春監事長



黃凱麟監事長交棒予林士群監事長

2025.10.04 114 年雙十國慶晚宴



2025.10.18 中華民國僑務委員會李副委員長妍慧蒞臨指導



2026.01.24 年終感恩暨歡迎連玉蘋大使晚宴



「跨域創新·前瞻吉隆坡臺灣學校」

打造一所培養全球公民的品牌學校

The Chinese Taipei School Kuala Lumpur

To Build a Brand Name School for the Global Citizen

吉隆坡臺灣學校秉持「培養全球公民的品牌學校」之願景，以全人教育與終身學習為核心理念，致力培育具備國際視野、跨域能力與多語溝通能力的未來人才。學校採小班制教學，教師專業且富有愛心，重視每一位學生的學習發展與人格培養，致力打造兼具學術實力、人文素養與國際競爭力的優質教育環境。

一、 培育跨域多元能力

（一）跨域學習

1. 透過跨學科整合學習，引導學生連結不同領域知識，培養創新視野與新世代能力，並提升動手實作與解決問題的能力。
2. 辦理科學園遊會暨STEM週活動、跨領域美感素養培養計畫。

（二）多元學習

1. 學生自治與領導培育：透過學生自治組織的參與，培養學生領導力與組織能力，並透過多元活動與溝通平台，豐富校園生活。
2. 打造展演舞臺：舉辦臺校藝術節、學生才藝秀、四語(華語、英語、馬來語和閩南語)歌唱大賽、運動會等活動，讓學生展現自我並同時培養團隊合作與學習社交技能。
3. 培養全球公民意識：學校辦理豐富精彩的講座或比賽等活動，提高學生對於全球重要議題的瞭解，並學習尊重多元文化與提升跨文化交流能力。
4. 學生社團活動及校隊：本校成立舞蹈隊、足球隊、合唱團等多元的社團及校隊。鼓勵學生發展運動與藝文特長，培養自信展現的舞台，並積極參與校外競賽，成就團隊、獲得榮譽。
5. 與國際學生交流開闊全球視野：學校提供多元國際交流機會，如與韓國、上海、越南、印尼、臺灣等多所學校的學生交流，通過國際論壇的辦理，提升學生國際視野。

二、 培養多國語言能力：

（一）華語文課程：以華語文為主要的教學媒介語、教科書和課外書採用臺灣版本、鼓勵學生參與華語文能力測驗(TOCFL)。

（二）英語文課程：小學部及國中部採用劍橋英語教材（CAMBRIDGE ENGLISH TEACHING MATERIALS），提供全英語教學環境，高中部採用臺灣英語教材。學生可參與劍橋英語檢定（考獲B2以上等級）並以之作為申請大學時所需的入學條件之一。

（三）馬來語課程：本校必修課程，含馬來語、馬來史地與道德，深化在地語言及文化。

（四）辦理劍橋英語檢定、華語文能力測驗（TOCFL）及模擬考，協助學生掌握自身語言學習成果。

（五）辦理多元語文競賽，虎丘三語文學獎(華語、英語、馬來語)、小學部華語說故事比賽、中學部華語好書推介比賽、小學部英語單字拼字比賽、中學部英語讀者劇場比賽、小學部英語演講比賽、中學部英語演講比賽、小學部馬來文朗讀比賽，注重三語教學並透過各項比賽展現學生的學習成果。

三、 發展多元升學管道：

（一）本校畢業證書為馬來西亞及臺灣教育部承認。

（二）就讀臺校是接軌臺灣優質大學最佳且最順暢管道，可由多元管道進入臺灣的大學。如：國立臺灣大學、臺師大、臺科大、成功大學、陽明交通大學、政治大學、清華大學等。

（三）學生亦可申請馬來西亞私立大學或海外大學，本校已與 Monash University Malaysia 及 INTI International University & Colleges 簽訂學術合作MOU，並依各校需求準備A-Level、-SAT、IELTS、TOEFL等國際檢定。



吉隆坡臺灣學校慶祝中華民國115年元旦升旗典禮



2026年與馬來西亞INTI International University & Colleges簽訂學術合作備忘錄(MOU)



2026年臺校學生參加INTI 國際大學學院體驗日工作坊



2025年第三度赴上海台商子女學校交流暨文化學習



參加2025年第24屆中華民國高中地理奧林匹亞《地理專題組》決賽，榮獲論文組銅牌獎及海報組人氣獎



臺校合唱團及舞蹈隊受邀參與代表處辦理114年雙十國慶晚會表演


參加「2025年全球華語口說爭霸賽」，榮獲僑校進階組決賽 優等獎



馬來西亞華語文能力測驗


國立臺灣科技大學蒞校運用AI引導學生升學探索

SKB®
Since 1957

SKB SINCE 1957 70 Years

YEARS OF INTEGRITY AND INNOVATION
FIRE, SECURITY, BLAST DOORS AND SHUTTERS

無電力自動關閉防水閘門 POWERLESS AUTO-CLOSE FLOOD SHUTTER

快速、簡單、安全式抵抗強大水壓

適用於地鐵、地下商場入口

重力下降操作 | 群組控制系統 | 故障安全 | 保護防洪



安全操作、保護生命與減少產業遭受破壞；主要設計快速、簡單、安全地抵禦強大水壓。

- 通過SIRIM 馬來西亞國家認證局檢測
- 符合BSI英國標準防水閘門測試
- 全自動關閉
- 適用於高度達3000mm水位
- 自重/自動下降關閉
- 選項：後備電力Powerless Design
- 可透過災害警報訊號啟動關閉
- 可重複多次使用

適用於以下防洪保護場景：

- 購物中心 • 商業與辦公建築 • 地下停車場入口
- 社區中心 • 倉庫 • 工業廠房 • 災害救援中心
- 醫院及緊急救護設施











SKB SHUTTERS CORPORATION BERHAD (430362-U)
Listed on Bursa Malaysia Stock Exchange
Lot 22, Jalan Teknologi, Taman Sains Selangor 1, Kota Damansara, 47810 Petaling Jaya, Selangor Darul Ehsan, Malaysia.
Tel: +603-6157 2277 Fax: +603-6157 2211 Email: skb@skb.com.my Website: www.skb-shutters.com Customer Service Line: +6012 268 1955

SKB NEW PLANT (Ready in June 2026) ECO BUSINESS PARK V
No. 1, Jalan EKO Perindustrian 2, ECO Business Park V, Mukim Ijok, 42300 Daerah Kuala Selangor, Selangor Darul Ehsan, Malaysia

Best Brand Awards 2007 - 2023

	PAGE	
A	203	ABLECOM TECHNOLOGY SDN BHD
	178	ACKU METAL INDUSTRIES (M) SDN BHD
	170	ACTION INDUSTRIES (M) SDN BHD
	105	ADVANCE CELL CORPORATION SDN BHD
	188	ADVANTECH CO. (M) SDN BHD
	154	AE CORPORATION (M) SDN BHD
	127	AGRICODE GREEN SDN BHD
	211	AGROSTONE (MALAYSIA) SDN BHD
	200	AJA TRADING
	190	ALCHIP TECHNOLOGIES MALAYSIA SDN BHD
	196	ALL COSMOS INDUSTRIES SDN BHD
	156	ALLIED ADVANTAGE SDN BHD
	140	ALLY LOGISTIC PROPERTY (M) SDN BHD
	203	AMD PACKAGING SDN BHD
	180	AMINDO PACKAGING INDUSTRIES SDN BHD
	111	APEX CLINIC SDN BHD
	198	APEX COSMECEUTICAL TECHNOLOGY SDN BHD
	210	ARCH DELIGHT SDN BHD
	181	ASE ELECTRONICS (M) SDN BHD
	188	ASIA–FIXWELL SDN BHD
	206	ASJ COMPONENTS (M) SDN BHD
	186	ASKEYMEDIA TECHNOLOGY (M) SDN BHD
	146	ATLANTIC FOOD AND BEVERAGE SDN BHD
B	127	B.H. WELDER & HEATER TEC (M) SDN BHD
	188	BAN CHUAN ENTERPRISE SDN BHD
	108	BANK OF TAIWAN KLRO
	213	BAOLAI INTERNATIONAL SDN BHD

	PAGE	
B	214	BAOTEN (INTERNATIONAL) SDN BHD
	233	BEAUTIFUL SUN BORNEO TOURS & TRAVEL SDN BHD
	116	BEAUTY CENTURY INTL' MARKETING (M) SDN BHD
	195	BEEANTAH INDUSTRIAL (M) SDN BHD
	110	BELIEVE IN FUTURE SDN BHD
	128	BIF ENTERPRISE (M) SDN BHD
	104	BIMBINGAN TIMUR PRECISION ENGINEERING SDN BHD
	179	BIONIC LAND BERHAD
	140	BLUE EAGLE SAFETY INTERNATIONAL SDN BHD
	115	BOUTECH HOTELS GROUP SDN BHD
	194	BROAD WORLD PRECISION INDUSTRY (M) SDN BHD
	133	BUNGA RAYA PANEL PRODUCTS SDN BHD
C	233	C&H AUTOMATIC CAR WASH DEVELOPMENT SDN BHD
	105	CARASINAR SDN BHD
	234	CARGO TIMBER SDN BHD
	103	CATHAY UNITED BANK (Labuan Branch)
	108	CCPS INTERNATIONAL (M) SDN BHD
	113	CERAH LAND SDN BHD
	135	CHAILEASE BERJAYA CREDIT SDN BHD
	143	CHAIS CUISINE HOLDINGS SDN BHD
	155	CHANG HSIN INDUSTRY (M) SDN BHD
	179	CHANG PRECISION IND (M) SDN BHD
	129	CHAO YUAN INDUSTRIAL SDN BHD
	231	CHEMICAL INDUSTRIES SABAH SDN BHD
	180	CHI CHENG TECHNOLOGY (M) SDN BHD

	PAGE	
C	120	CHI YUAN INDUSTRIAL (M) SDN BHD
	126	CHI YUAN METAL INDUSTRIAL (M) SDN BHD
	128	CHIN FONG MACHINE (M) SDN BHD
	221	CHIN TECK LEE SDN BHD
	170	CHIN WELL FASTENERS CO. SDN BHD
	102	CHINA AIRLINES LTD.
	179	CHINA AIRLINES, PENANG BRANCH
	190	CHIPBOND TECHNOLOGY MALAYSIA SDN BHD
	160	CHUAN KOK ENTERPRISE SDN BHD
	154	CHUAN LIH FA MACHINERY WORKS (M) SDN BHD
	154	CHUN HAU ELECTRONIC (M) SDN BHD
	234	CHUN SING ENTERPRISE SDN BHD
	110	CHUNGHWA TELECOM SINGAPORE PTE LTD
	115	CITY DRINKS GROUP SDN BHD
	110	CLOUD MILE SDN BHD
	204	COMPUWARE TECHNOLOGY SDN BHD
	173	CORE ELECTRONICS (M) SDN BHD
	220	CORPORATE SPECIALISTS SDN BHD
	219	COSMAL MANUFACTURING (M) SDN BHD
	115	CREPOWER CLOUD SND BHD
	220	CSC STEEL SDN BHD
	106	CTBC Bank CO. LTD KLRO
	226	CTX ENTERPRISE SDN BHD
	123	CUTECH (M) SDN BHD
	147	CYMAO PLYWOOD SDN BHD
D	139	DAAN ELECTRIC TRADING SDN BHD
	101	DAH YUNG TECHNOLOGY SDN BHD

	PAGE	
D	197	DAIREN CHEMICAL (M) SDN BHD
	120	DASIAH PAPER INDUSTRIAL
	143	DE AXCEND SDN BHD
	145	DELTA ELECTRONICS SOLUTIONS (MALAYSIA) SDN BHD
	157	DIKOLI HOLDINGS (M) SDN BHD
	172	DIMERCO EXPRESS (M) SDN BHD
	222	DING FENG TRADING
	171	DONGPO GARMENTS (M) SDN BHD
	157	DOUBLE LAND (M) SDN BHD
	111	DREAMER'S PARADISE
	174	DUFU INDUSTRIES SDN BHD
E	112	E.SUN COMMERCIAL BANK LTD KLRO
	112	EASTERN ECKARE (M) SDN BHD
	211	EE TA HIN FOOD FACTORY SDN BHD
	158	EIN SENG IND (M) SDN BHD
	177	ELAMP PRECISION INDUSTRY (M) SDN BHD
	146	ELEVMA ELEVATORS SDN BHD
	156	ELITE ALUMINIUM PANEL SDN BHD
	188	ELITE MATERIAL (PENANG) SDN BHD
	210	ELKAT ELECTRONICS (M) SDN BHD
	180	EQUATOR INDUSTRIES (M) SDN BHD
	202	ERI PULP MOLDING (JOHOR) SDN BHD
	203	ESING INDUSTRY (M) SDN BHD
	101	ESLITE SPECTRUM
	200	ETERNAL MATERIALS (MALAYSIA) SDN BHD
	158	ETERNAL POWER SDN BHD
	220	ETERNITY ES SDN BHD

	PAGE	
E	139	EUPFIN TECHNOLOGY (M) SDN BHD
	103	EVA AIRWAYS CORPORATION
	185	EVER WANT (M) SDN BHD
	194	EVERGREEN HEAVY INDUSTRIAL CORPORATION (M) BHD
	101	EVERGREEN MARINE CORP (MALAYSIA) SDN BHD
	132	EVERPRO SDN BHD
	113	EXCELLENCE BIOTECH INNOVATIONS SDN BHD
F	142	FC CLUB SDN BHD
	226	FE GREEN PET(M) SDN BHD
	156	FEITI (M) SDN BHD
	202	FERROREX INDUSTRIES(M) SDN BHD
	107	FIDELITY PROPERTY CONSULTANT SDN BHD
	229	FOCUS LUMBER SDN BHD
	197	FOHMAY PAPER PRODUCTS SDN BHD
	109	FONG LYE RESTAURANT (MVC) SDN BHD
	134	FOOD TAIWAN RESTAURANT SDN BHD
	131	FORMALCHEM SDN BHD
	124	FORMOSA PROSONIC CHEMICALS SDN BHD
	120	FORMOSA PROSONIC IND SDN BHD
	189	FORMULA ELECTRONIC SDN BHD
	102	FUBON INSURANCE CO. LTD
	213	FUBON INSURANCE CO.LTD (IPOH OFFICE)
	204	FUSHENG COMPRESSOR (M) SDN BHD (JOHOR BRANCH)
	213	FUSHENG COMPRESSOR (M) SDN BHD
	162	FUSUNGTA TECHNOLOGY SDN BHD
	219	FUXIN INDUSTRIES SDN BHD

	PAGE	
G	174	174 G-SHANK ENTERPRISE (M) SDN BHD
	107	GALAXY PEGASUS TRAVEL SDN BHD
	210	GALLANT INDUSTRIES (M) SDN BHD
	162	GBE MALAYSIA SDN BHD
	179	GC TAIWAN HITEC SDN BHD
	232	GESEN Packing Sdn Bhd
	142	GFS BIOMEDICAL SDN BHD
	141	GIANT INTELLIGENCE EQUIPMENT (M) SDN BHD
	109	GINTRAX GLOBAL (M) SDN BHD
	142	GK BIO INTERNATIONAL SDN BHD
	195	GLOBAL METAL SDN BHD
	136	GLORY CHAIN SDN BHD
	196	GLORY WEI KAI SDN BHD
	224	GOLD STONE ARTS SDN BHD
	224	SL LUMBER SDN BHD
	221	GOLDEN SIERRA HOLDINGS SDN BHD
	181	GOLDENTECH DISCRETE SEMICONDUCTOR (M) SDN BHD
	149	GOODSCOUR PADS (M) SDN BHD
	224	GOODWOOD HECTARES SDN BHD
	219	GRAND FORTUNE CORPORATION SDN BHD
	170	GREATSTATE ASSETS SDN BHD
	121	GREEN RIVER WOOD & LUMBER MFG. SDN BHD
	130	GSK TECHNOLOGY (M) SDN BHD
H	146	H&F AGRO BIOTECH SDN BHD
	173	HAN TE INDUSTRIES (M) SDN BHD
	130	HANNSA PRECISION SDN BHD
	181	HANPADU SDN BHD

	PAGE	
H	145	HANTECH WATER TECHNOLOGY SDN BHD
	106	HAPPY Y.G. HOUSE SDN BHD
	114	HELLO HOLIDAYS SDN BHD
	144	HIGHPOINT SERVICE NETWORK SDN BHD
	172	HIGHTEC PLATING SDN BHD
	173	HIKALI CORPORATION SDN BHD
	223	HILL PRODUCT SDN BHD
	121	HO LAO ENGINEERING SDN BHD
	132	HON CHUAN (M) SDN BHD
	221	HONESTEEL SDN BHD
	160	HOR FUNG NATUREFRESH SDN BHD
	176	HOTAYI ELECTRONIC (M) SDN BHD
	225	HOUNG TA SDN BHD
	134	HPC CONCRETE CONSULTANCY SDN BHD
	123	HSIN FOONG MFG SDN BHD
	125	HSING HSIEH PRECISION SDN BHD
	154	HUAN HSIN ELECTRICAL SYSTEM (M) SDN BHD
	136	HUANG XUAN INTERNATIONAL PROPERTY SDN BHD
	187	HUGE METALS SDN BHD
	212	HUM BURG MARKETING (M) SDN BHD
	234	HYWEB MALAYSIA TECHNOLOGY SDN BHD
I	136	I LIFT SDN BHD
	210	I–CON FOOD ENTERPRISE SDN BHD
	159	ICHEN INDUSTRIES SDN BHD
	184	ICHIA RUBBER INDUSTRY (M) SDN BHD
	163	ICHIA TECHNOLOGIES MALAYSIA SDN BHD
	180	IKATECH SDN BHD

	PAGE	
I	159	IKENOBO FLORIST SDN BHD
	135	IMB RECRUITMENT & EVENT WORKS SDN BHD
	149	INMAX INDUSTRIES SDN BHD
	203	INNOCAST SDN BHD
	157	INNOVASI LAMAN SDN BHD
	146	INOVWOOD SDN BHD
	190	INPAQ MALAYSIA SDN BHD
	170	INVENTEC APPLIANCES (M) SDN BHD
	191	IPG PRINTING (M) SDN BHD
	109	IT MHI SECURITY SYSTEM SDN BHD
	138	IWELLNESS SDN BHD
J	161	JAYA PASIFIKA SDN BHD
	202	JETONE INDUSTRIES SDN BHD
	233	JI REN KINDERGATEN
	198	JI SHENG AGROTECH SDN BHD
	132	JIAN SHENG MOLDING SDN BHD
	229	JID FU PLYWOOD SDN BHD
	226	JIN HUA INDUSTRIAL(M) SDN BHD
	183	JIU JI GUANG PRECISION (M) SDN BHD
	158	JIUH FENG ENTERPRISE (M) SDN BHD
	175	JIUH YANG METAL INDUSTRY SDN BHD
	133	JN INTERNATIONAL FASHION SDN BHD
	138	JOHNSON FITNESS (M) SDN BHD
	121	JOINT TM ENTERPRISE SDN BHD
	219	JOLLY WOOD SDN BHD
	220	JONFONG WOOD PRODUCTS SDN BHD
	106	JOURDENESS TRADING (MY) SDN BHD

	PAGE	
J	104	JW POWER MARKETING SDN BHD
K	103	KIREEN PHARMACEUTICAL SDN BHD
	214	KLK (INTERNATIONAL) SDN BHD
	129	KOGYO POLYMER SDN BHD
	213	KUARI MAHLIGAI BATU SDN BHD
	227	KUO HUEI INDUSTRIES SDN BHD
L	108	LAND BANK OF TAIWAN KLRO
	120	LATITUDE TREE FURNITURE
	196	LEADERART INDUSTRIES (M) SDN BHD
	182	LEIA AESTHETIC CARE SDN BHD
	195	LIAN FARR SCREW INDUSTRY CO. SDN BHD
	124	LIANG CHI COOLING TOWER SDN BHD
	198	LIANG SHENG ENTERPRISE (M) SDN BHD
	122	LIEN EKI RUBBER INDUSTRIA (M) SDN BHD
	178	LIEN HSIN INDUSTRIES SDN BHD
	183	LIH MEI INDUSTRIAL SDN BHD
	186	LINCSTECH CIRCUIT MALAYSIA SDN BHD
	142	LING YE INTERNATIONAL EDUCATION ACADEMY SDN BHD
	143	LINSTONE SDN BHD
	114	LONG RAY TECHNOLOGY SDN BHD
	113	LUMITAS ASIA SDN BHD
	231	LUSERA SDN BHD
M	150	M.A.C TECHNOLOGY (M) SDN BHD
	233	MACKENZE FROZEN FOOD SDN BHD
	143	MALSA WOOD PRODUCTS SDN BHD

	PAGE	
M	141	MARKETECH INTERNATIONAL SDN BHD
	231	MASTER SHINE CORPORATION SDN BHD
	211	MAU SIN BENTWOOD IND SDN BHD
	172	MAXCAP ELECTRONICS SDN BHD
	104	MC. GROWTH RESOURCES SDN BHD
	182	MECOPLUS INDUSTRY SDN BHD
	103	MEGA INTERNATIONAL COMMERCIAL BANK CO. LTD (Labuan Branch)
	184	MEI MAN REALTY SDN BHD
	204	MERY YOUNG SDN BHD
	188	MICRODRIVE INDUSTRIAL SDN BHD
	222	MILLIONTEX INDUSTRIES (M) SDN BHD
	222	MIN AIK TECHNOLOGY (M) SDN BHD
	126	MING CHI SPECIAL RUBBER (M) SDN BHD
	202	MINKACAP HOLDINGS
	189	MIRA E SOLUTIONS SDN BHD
	111	MOCI TECHNOLOGY (M) SDN BHD
	201	MODERN ENERGY SDN BHD
	102	MODERN MATERIAL ENTERPRISES (M) SDN BHD
	201	MORDANT INDUSTRIES SDN BHD
	129	MORRISON EXPRESS (M) SDN BHD
	145	MY EAST SDN BHD
	150	MY NAFCO PRECISION SDN BHD
	183	MY PASSION TRAVEL SDN BHD
	138	MY SECURE PLACE SDN BHD
	141	MYSYNTEC TECHNOLOGY SDN BHD
N	187	NAGOYA PLASTIC INDUSTRY SDN BHD
	150	NEW BO LIN BIOTECH SDN BHD

	PAGE	
N	135	NEW VIKING TOOL & MACHINERY SDN BHD
	185	NOVEL CYCLE PARTS SDN BHD
O	116	OCARD REWARDS & LOYALTY (M) SDN BHD
	229	OK PAINT SDN BHD
	125	ONKING CHAIN STORE (M) SDN BHD
	162	OPTIVISION TECHNOLOGY SDN BHD
	132	ORIENT ELECTRIC SPECIAL LEADWIRES (M) SDN BHD
	205	ORIGTEK INTELLIGENCE MALAYSIA SDN BHD
	222	ORNA RESORT BERHAD
P	141	PACE PRODUCTS ASIA SDN BHD
	184	PAGANINI TECHOLOGY SDN BHD
	171	PAN INT'L ELECTRONICS (M) SDN BHD
	171	PAN INTERNATIONAL WIRE & CABLE (M) SDN BHD
	106	PARKSON HEALTH RECOVERY CENTRE SDN BHD
	191	PCL INTERNATIONAL TECHNOLOGIES (PENANG) SDN BHD
	197	PET FAR EASTERN (M) SDN BHD
	212	PHON DA FOOD INDUSTRY SDN BHD
	116	PINCHIEH LANGUAGE SOLUTIONS SDN BHD
	187	PING YUE TECHNOLOGIES SDN BHD
	124	PLUSTAR TECHNOLOGY SDN BHD
	131	POLY-PLY INDUSTRIES SDN BHD
	125	POWER BRICKS SDN BHD
	139	POWER POINT CONSULTING SDN BHD
	162	PREMIUM LUODONG GROUP SDN BHD
	191	PROMINENT APPROACH SDN BHD
	175	PUSH POWER INDUSTRIES (M) SDN BHD

	PAGE	
Q	149	QUINFORM SDN BHD
R	144	RAINBOW INTERNATIONAL LOGISTICS (M) SDN BHD
	142	RARLON PRECISION TECHNOLOGY SDN BHD
	156	REGENT LIGHTING (M) SDN BHD
	122	REGION SYSTEM SDN BHD
	137	REN JI MEDICAL UNITE CENTRE SDN BHD
	150	RENAL LABORATORIES SDN BHD
	121	RIGHT WAY INDUSTRIAL (M) SDN BHD
	137	RPG BEAUTY (KLANG) SDN BHD
	131	RT PASTRY HOUSE SDN BHD
S	230	SABAJUTA INDUSTRIES SDN BHD
	230	SABARINA CORPORATION SDN BHD
	197	SAITAMA INDUSTRIES SDN BHD
	125	SAMA KEBEL SDN BHD
	230	SAMAWANG SAWMILL SDN BHD
	130	SENTA ELEVATOR (M) SDN BHD
	149	SEREMBAN FURNITURE INDUSTRIES SDN BHD
	205	SG GREEN RESOURCES SDN BHD
	178	SHANG BOR PLASTICS (M) SDN BHD
	198	SHANG WEI INDUSTRIES SDN BHD
	117	SHANP DENG ENTERPRISE (ASIA) SDN BHD
	140	SHARP ELECTRONICS (M) SDN BHD
	175	SHEN MAO SOLDER (M) SDN BHD
	222	SHENG HAO INDUSTRY SDN BHD
	150	SHENLU BIOTECH SDN BHD
	185	SHIN KAO INTERNATIONAL SDN BHD

	PAGE	
S	158	SHING KING IND. (M) SDN BHD
	178	SHINGKO PAPER CARTONS (M) SDN BHD
	160	SHIUH SHENG TECHNOLOGY SDN BHD
	140	SHOWMAJI SDN BHD
	115	SHUANG HOR ENTERPRISE (M) SDN BHD
	123	SHUN I WOOD INDUSTRIAL SDN BHD
	159	SIANG EE TECHNOLOGY (M) SDN BHD
	224	SIN CHUAN HUI INDUSTRIES SDN BHD
	113	SIN MA THINK TANK SDB BHD
	234	SINKANG ADMINISTRATION SDN BHD
	201	SJD INDUSTRIES (M) SDN BHD
	137	SKB SHUTTERS COPORATION BHD
	224	SL LUMBER SDN BHD
	116	SLASIFY SDN BHD
	213	SMART CHOICE RESOURCE SDN BHD
	184	SMART CYCLONE SDN BHD
	187	SPEED TECH ICT SDN BHD
	108	STARLUX AIRLINES CO.LTD
	160	STARTON INDUSTRIAL (M) SDN BHD
	112	STOLLE (M) SDN BHD
	107	SUN TEN PHARMACEUTICAL MANUFACTURING (M) SDN BHD
	227	SUN VILLAGE SDN BHD
	206	SUNNYWARD SDN BHD
	206	SUNWARD PHARMACEUTICAL SDN BHD
	230	SUNYAP DEVELOPMENT SDN BHD
	185	SUPAHADO SDN BHD
	122	SUPCHENG FASTENERS SDN BHD
	176	SUPER ELECTRONICS IND. (M) SDN BHD

	PAGE	
S	155	SUPERCOMNET TECHNOLOGIES BERHAD
	102	SUPERLON WORLDWIDE SDN BHD
	127	SUZUKACOAT (M) SDN BHD
	201	SWANCOR IND (M) SDN BHD
	171	SWANSON PLASTICS (M) SDN BHD
	182	SWC RECYCLE (M) SDN BHD
	105	SYNGEN BIOTECH INTERNATIONAL SDN BHD
	145	SYSTEX ASIA SDN BHD
T	161	TAI NICHI RESOURCES SDN BHD
	172	TAI OHM ELECTRONICS (M) SDN BHD
	127	TAI-YI MACHINE (M) SDN BHD
	107	TAICHUNG COMMERCIAL BANK CO., LTD (Labuan Branch)
	186	TAICHUNG COMMERCIAL BANK LABUAN BRANCH
	235	TAICHUNG COMMERCIAL BANK LABUAN BRANCH
	123	TAIHOYO INDUSTRIES (M) SDN BHD
	105	TAIN SIANG HE WEI SDN BHD
	181	TAIPEI PLASTICS (M) SDN BHD
	161	TAIRICH METAL WIRE INDUSTRIES SDN BHD
	109	TAISHIN INTERNATIONAL BANK CO. LTD. (Labuan Branch)
	189	TAIWAN ADVANCE MEDTECH CENTRE SDN BHD
	212	TAIWAN FRUCTOSE (M) SDN BHD
	199	TAKI INDUSTRIES (M) SDN BHD
	194	TECO ELECTRIC & MACHINERY SDN BHD
	174	TECO INDUSTRY (M) SDN BHD
	140	TEHMAG FOODS CORPORATION SDN BHD
	159	THONG EIK MASTERBATCH INDUSTRIES SDN BHD
	134	TIAN I BIOTECH INTERNATIONAL SDN BHD

	PAGE	
T	232	TIAN QUAN ICE INDUSTRIES SDN BHD
	131	TIANYU–YUJENG INDUSTRIES SDN BHD
	129	TIEN LONG TRADING SDN BHD
	200	TIMES CERAMICA SDN BHD
	186	TING SHENG JEWELLERY SDN BHD
	199	TING YANG REALTY (M) SDN BHD
	136	TITAN TECHNOLOGY SDN BHD
	135	TM TRADE AND SUPPLY SDN BHD
	176	TONG HEER ALUMINIUM INDUSTRIES SDN BHD
	173	TONG HEER FASTENERS CO. SDN BHD
	225	TONG LIN WOOD(M) SDN BHD
	112	TRANS UNIVERSAL PROPERTY SDN BHD
	214	TUNGSTEN CARBIDE TOOL SDN BHD
U	177	UCHI TECHNOLOGIES BERHAD
	214	UNIOLEO SDN BHD
	201	UNITED OVERSEA BANK (M) BHD
	138	UNIVACCO TECHNOLOGY (M) SDN BHD
	211	UV 100 SDN BHD
	227	UVAT TECHNOLOGY MALAYSIA SDN BHD
V	114	VEGA PRECISION TECHNOLOGY (M) SDN BHD
	232	VEISHENG TIMBER SDN BHD
	229	VERACITY CORPORATION SDN BHD
	212	VERY TAIPEI BRIDAL PHOTOGRAPHY SDN BHD
	101	VICTOR MACHINERY (M) SDN BHD
	134	VIO STAR INTERNATIONAL (M) SDN BHD
	183	VISCO TECHNOLOGY SDN BHD

	PAGE	
W	137	W&H WALLCORP SDN BHD
	177	WAH MA TECHNOLOGY SDN BHD
	124	WAN HAI LINES ((M) SDN BHD
	105	WE RENEE INTERNATIONAL SDN BHD
	184	WEI WEI BEAUTY & SLIMMING SPECIALIST SDN BHD
	226	WEITAI WOODEN WARE SDN BHD
	138	WELL DONE CATERING SERVICES GROUP SDN BHD
	210	WELLCALL HOSE (M) SDN BHD
	204	WELLGOOD PRECISION MACHINERY SDN BHD
	144	WHALE LOGISTICS & SUPPLY CHAIN MANAGEMENT SDN BHD
	196	WHITE HORSE CERAMIC INDUSTRIES SDN BHD
	221	WILD INDUSTRIES SDN BHD
	155	WINCAP INDUSTRIAL (M) SDN BHD
	144	WINTER WONDERLAND SDN BHD
	114	WISDOM REALTY SDN BHD
	139	WISTRON TECHNOLOGY (M) SDN BHD
	202	WIWYNN TECHNOLOGY SERVICE (M) SDN BHD
	133	WONDER INTERNATION SDN BHD
	161	WONG TOOL STEEL SDN BHD
	199	WOODY FURNITURE MANUFACTURE SDN BHD
	126	WORLDWIDE RESINS AND CHEMICALS SDN BHD
Y	126	Y.C.M (M) SDN BHD
	101	Y.S.P. INDUSTRIAL (M) SDN BHD
	177	YA LOK INDUSTRIAL (M) SDN BHD
	130	YANG MING LIN (M) SDN BHD
	189	YANKEY ENGINEERING (M) SDN BHD

	PAGE	
Y	128	YARKER INDUSTRIES SDN BHD
	194	YE CHIU NON FERROUS METAL (M) SDN BHD
	225	YEASHIN CONSTRUCTION SDN BHD
	195	YEH BROTHERS WOOD WORKS (M) SDN BHD
	182	YEH CHANG HEAT TREATMENT SDN BHD
	104	YIH HWA CHEMICAL IND. (M) SDN BHD
	191	YONG YUE ADVANCED ENGINEERING SDN BHD
	122	YONGSHEN HEAT TREATMENT SDN BHD
	205	YORU TECH SDN BHD
	223	YOWSHENG PRECISION TECH SDN BHD
	232	YOYO CAFE SDN BHD
	199	YOYO HOLIDAY SDN BHD
Z	231	ZENOVA (M) SDN BHD
	226	ZHEN TAI CUTTERS INDUSTRIES SDN BHD
	128	ZHENYAN ENTERPRISE (M) SDN BHD
	225	ZI LIAN (M) SDN BHD
	190	ZI LIAN (MALAYSIA) SDN BHD (Penang Branch)
	133	ZINTON SDN BHD
	223	ZIYO RESOURCES (M) SDN BHD

吉隆坡 | KUALA LUMPUR

101	大榮科技有限公司 DAH YUNG TECHNOLOGY SDN BHD
101	永信藥品工業（馬）有限公司 Y.S.P. INDUSTRIAL (M) SDN BHD
101	長榮海運(馬來西亞)有限公司 EVERGREEN MARINE CORP (MALAYSIA) SDN BHD
101	臺中精機（馬）有限公司 VICTOR MACHINERY (M) SDN BHD
102	富邦產物保險股份有限公司 FUBON INSURANCE CO. LTD
102	中華航空公司 CHINA AIRLINES LTD.
102	世霸龍國際有限公司 SUPERLON WORLDWIDE SDN BHD
102	新記企業(馬)股份有限公司 MODERN MATERIAL ENTERPRISES (M) SDN BHD
103	長榮航空股份有限公司 EVA AIRWAYS CORPORATION
103	兆豐國際商業銀行 (納閩分行) MEGA INTERNATIONAL COMMERCIAL BANK CO. LTD (Labuan Branch)
103	國泰世華銀行（納閩島分行）CATHAY UNITED BANK (Labuan Branch)
103	麒麟藥品藥品有限公司 KIREEN PHARMACEUTICAL SDN BHD
104	向東精密機械有限公司 BIMBINGAN TIMUR PRECISION ENGINEERING SDN BHD
104	邁葛應用材料有限公司 MC. GROWTH RESOURCES SDN BHD
104	益華化工業限公司 YIH HWA CHEMICAL IND. (M) SDN BHD
104	JW POWER MARKETING SDN BHD
105	薇蕾國際股份有限公司 WE RENEE INTERNATIONAL SDN BHD
105	先進數碼科技有限公司 ADVANCE CELL CORPORATION SDN BHD
105	天香回味 TAIN SIANG HE WEI SDN BHD
105	SYNGEN BIOTECH INTERNATIONAL SDN BHD
105	豐漆經貿有限公司 CARASINAR SDN BHD
106	元氣養生館有限公司 HAPPY Y.G. HOUSE SDN BHD
106	佰聖中醫綜合醫療所 PARKSON HEALTH RECOVERY CENTRE SDN BHD
106	佐登妮絲化妝品股份有限公司 JOURDENESS TRADING (MY) SDN BHD
106	中國信託商業銀行吉隆坡辦事處 CTBC Bank CO. LTD KLRO
107	信義房屋大馬子公司 FIDELITY PROPERTY CONSULTANT SDN BHD

PAGE	
107	順天堂製藥廠（馬）有限公司 SUN TEN PHARMACEUTICAL MANUFACTURING (M) SDN BHD
107	台中商業銀行納閩分行 TAICHUNG COMMERCIAL BANK CO., LTD (Labuan Branch)
107	玩轉大馬有限公司 GALAXY PEGASUS TRAVEL SDN BHD
108	家慶佳業 CCPS INTERNATIONAL (M) SDN BHD
108	台灣土地銀行吉隆坡辦事處 LAND BANK OF TAIWAN KLRO
108	台灣銀行吉隆坡代表人辦事處 BANK OF TAIWAN KLRO
108	星宇航空馬來西亞分公司 STARLUX AIRLINES CO.LTD
109	京匯全球（馬）有限公司 GINTRAX GLOBAL (M) SDN BHD
109	台新國際商業銀行納閩分行暨吉隆坡行銷服務處 TAISHIN INTERNATIONAL BANK CO. LTD. (Labuan Branch)
109	艾帝麥合維 IT MHI SECURITY SYSTEM SDN BHD
109	逢萊飯店 FONG LYE RESTAURANT (MVC) SDN BHD
110	萬里雲 CLOUD MILE SDN BHD
110	誠品生活 ESLITE SPECTRUM
110	中華電信–馬來西亞辦事處 CHUNGHWA TELECOM SINGAPORE PTE LTD –
110	相信未来 BELIEVE IN FUTURE SDN BHD
111	APEX CLINIC SDN BHD
111	裕隆金融有限公司 YULON CAPITAL SDN BHD
111	夢幻假期有限公司 DREAMER'S PARADISE
111	耀欣数位科技 MOCI TECHNOLOGY (M) SDN BHD
112	賜多利股份 馬 有限公司 STOLLE (M) SDN BHD
112	東森全球事業馬來西亞公司 EASTERN ECKARE (M) SDN BHD
112	玉山商業銀行 （吉隆坡代表人辦事處）E.SUN COMMERCIAL BANK LTD KLRO
112	環宇置業 TRANS UNIVERSAL PROPERTY SDN BHD
113	新馬智庫 SIN MA THINK TANK SDB BHD
113	LUMITAS ASIA SDN BHD
113	卓越生物科技創新公司 EXCELLENCE BIOTECH INNOVATIONS SDN BHD

PAGE	
113	CERAH LAND SDN BHD
114	智慧地產有限公司 WISDOM REALTY SDN BHD
114	萬豪旅遊 HELLO HOLIDAYS SDN BHD
114	隆瑞科技有限公司 LONG RAY TECHNOLOGY SDN BHD
114	威佳精密科技股份有限公司 VEGA PRECISION TECHNOLOGY (M) SDN BHD
115	雙鶴企業(馬）股份有限公司 SHUANG HOR ENTERPRISE (M) SDN BHD
115	CREPOWER CLOUD SND BHD
115	璞旅 BOUTECH HOTELS GROUP SDN BHD
115	御上國際烘焙學院 CITY DRINKS GROUP SDN BHD
116	品捷翻譯有限公司 PINCHIEH LANGUAGE SOLUTIONS SDN BHD
116	美世紀國際行銷(馬)有限公司 BEAUTY CENTURY INTL' MARKETING (M) SDN BHD
116	OCARD REWARDS & LOYALTY (M) SDN BHD
116	SLASIFY SDN BHD
117	上登實業（亞洲）有限公司 SHANP DENG ENTERPRISE (ASIA) SDN BHD

雪蘭莪 | SELANGOR

120	台灣聯友海外投資股份有限公司 FORMOSA PROSONIC IND SDN BHD
120	大夏紙業股份有限公司 DASIAH PAPER INDUSTRIAL
120	啟源工業（馬）有限公司 CHI YUAN INDUSTRIAL (M) SDN BHD
120	緯樹家具（馬）股份有限公司 LATITUDE TREE FURNITURE
121	宏森木業（馬）股份有限公司 GREEN RIVER WOOD & LUMBER MFG. SDN BHD
121	和樂工程股份有限公司 HO LAO ENGINEERING SDN BHD
121	正道工業（馬）有限公司 RIGHT WAY INDUSTRIAL (M) SDN BHD
121	聯合企業有限公司 JOINT TM ENTERPRISE SDN BHD
122	永勝熱處理有限公司 YONGSHEN HEAT TREATMENT SDN BHD
122	利振工業 REGION SYSTEM SDN BHD
122	聯益橡膠工業（馬）有限公司 LIEN EKI RUBBER INDUSTRIA (M) SDN BHD
122	世輝工廠產業股份有限公司 SUPCHENG FASTENERS SDN BHD

PAGE	
123	桂洲工業（馬）有限公司 TAIHOYO INDUSTRIES (M) SDN BHD
123	順益木材工業（馬）股份有限公司 SHUN I WOOD INDUSTRIAL SDN BHD
123	高技工業有限公司 CUTECH (M) SDN BHD
123	新峰傢具工業有限公司 HSIN FOONG MFG SDN BHD
124	萬海航運股份有限公司 WAN HAI LINES ((M) SDN BHD
124	PLUSTAR TECHNOLOGY SDN BHD
124	台灣聯友化工股份有限公司 FORMOSA PROSONIC CHEMICALS SDN BHD
124	良機冷卻水塔（馬）有限公司 LIANG CHI COOLING TOWER SDN BHD
125	星協精密（馬）有限公司 HSING HSIEH PRECISION SDN BHD
125	全國電子（馬）有限公司 ONKING CHAIN STORE (M) SDN BHD
125	馬台磚廠有限公司 POWER BRICKS SDN BHD
125	砂馬電纜有限公司 SAMA KEBEL SDN BHD
126	啟源金屬工業（馬）有限公司 CHI YUAN METAL INDUSTRIAL (M) SDN BHD
126	明記特殊橡胶（馬）有限公司 MING CHI SPECIAL RUBBER (M) SDN BHD
126	環綺化工有限公司 WORLDWIDE RESINS AND CHEMICALS SDN BHD
126	永進機械工業（馬）股份有限公司 Y.C.M（M）SDN BHD
127	農碼綠能有限公司 AGRICODE GREEN SDN BHD
127	鈴鹿塗料有限公司 SUZUKACOAT (M) SDN BHD
127	泰億攪拌機械有限公司 TAI–YI MACHINE (M) SDN BHD
127	佳商（馬）股份有限公司 B.H. WELDER & HEATER TEC (M) SDN BHD
128	金豐機械（馬）有限公司 CHIN FONG MACHINE (M) SDN BHD
128	真言企業（馬）有限公司 ZHENYAN ENTERPRISE (M) SDN BHD
128	BIF ENTERPRISE (M) SDN BHD
128	亞哥建材工業有限公司 YARKER INDUSTRIES SDN BHD
129	天龍貿易有限公司 TIEN LONG TRADING SDN BHD
129	KOGYO POLYMER SDN BHD
129	朝展實業股份有限公司 CHAO YUAN INDUSTRIAL SDN BHD
129	鴻霖全球運輸 MORRISON EXPRESS (M) SDN BHD

PAGE	
130	陽明海運（馬）有限公司 YANG MING LIN (M) SDN BHD
130	穎漢科技有限公司 HANNSA PRECISION SDN BHD
130	全興創新科技(馬)有限公司 GSK TECHNOLOGY (M) SDN BHD
130	盛大電梯工程(馬)有限公司 SENTA ELEVATOR (M) SDN BHD
131	天育.育政紙管工業（馬）有限公司 TIANYU–YUJENG INDUSTRIES SDN BHD
131	雅特菓子工房有限公司 RT PASTRY HOUSE SDN BHD
131	蓬馬化工有限公司 FORMALCHEM SDN BHD
131	寶麗工業有限公司 POLY–PLY INDUSTRIES SDN BHD
132	東強電器（馬）有限公司 ORIENT ELECTRIC SPECIAL LEADWIRES (M) SDN BHD
132	建昇精密模具（馬）有限公司 JIAN SHENG MOLDING SDN BHD
132	馬來西亞宏全 HON CHUAN (M) SDN BHD
132	百福樂股份有限公司 EVERPRO SDN BHD
133	邦亞木業股份有限公司 BUNGA RAYA PANEL PRODUCTS SDN BHD
133	萬達國際汽車儀器製造有限公司 WONDER INTERNATION SDN BHD
133	勁騰實業股份有限公司 ZINTON SDN BHD
133	JN INTERNATIONAL FASHION SDN BHD
134	全興國際水產(馬來西亞)有限公司 VIO STAR INTERNATIONAL (M) SDN BHD
134	天一生物科技國際股份有限公司 TIAN I BIOTECH INTERNATIONAL SDN BHD
134	台灣小吃御茶香集團FOOD TAIWAN RESTAURANT SDN BHD
134	HPC CONCRETE CONSULTANCY SDN BHD
135	IMB活力廣告公關公司 IMB RECRUITMENT & EVENT WORKS SDN BHD
135	臺馬貿易商務有限公司 TM TRADE AND SUPPLY SDN BHD
135	仲利成功融資有限公司 CHAILEASE BERJAYA CREDIT SDN BHD
135	威揚機械工具有限公司 NEW VIKING TOOL & MACHINERY SDN BHD
136	愛利富有限公司 I LIFT SDN BHD
136	TITAN TECHNOLOGY SDN BHD
136	榮光股份有限公司 GLORY CHAIN SDN BHD
136	皇宣國際資產有限公司 HUANG XUAN INTERNATIONAL PROPERTY SDN BHD

PAGE	
137	辛建文捲門集團 SKB SHUTTERS COPORATION BHD
137	W&H WALLCORP SDN BHD
137	仁濟中醫診所REN JI MEDICAL UNITE CENTRE SDN BHD
137	RPG BEAUTY (KLANG) SDN BHD
138	WELL DONE CATERING SERVICES GROUP SDN BHD
138	IWELLNESS SDN BHD
138	MY SECURE PLACE SDN BHD
138	JOHNSON FITNESS (M) SDN BHD
138	UNIVACCO TECHNOLOGY (M) SDN BHD
139	緯創科技（馬）有限公司 WISTRON TECHNOLOGY (M) SDN BHD
139	EUPFIN TECHNOLOGY (M) SDN BHD
139	大安電器貿易有限公司 DAAN ELECTRIC TRADING SDN BHD
139	動點管咨詢有限公司 POWER POINT CONSULTING SDN BHD
140	TEHMAG FOODS CORPORATION SDN BHD
140	SHARP ELECTRONICS (M) SDN BHD
140	秀馬吉股份有限公司 SHOWMAJI SDN BHD
140	永聯物流 ALLY LOGISTIC PROPERTY (M) SDN BHD
140	達安企業 BLUE EAGLE SAFETY INTERNATIONAL SDN BHD
141	帆宣系統科技 MARKETECH INTERNATIONAL SDN BHD
141	鉅鼎智能設備 GIANT INTELLIGENCE EQUIPMENT (M) SDN BHD
141	MYSYNTEC TECHNOLOGY SDN BHD
141	PACE PRODUCTS ASIA SDN BHD
142	GK BIO INTERNATIONAL SDN BHD
142	瑞隆精密科技有限公司 RARLON PRECISION TECHNOLOGY SDN BHD
142	苓業國際教育學院 LING YE INTERNATIONAL EDUCATION ACADEMY SDN BHD
142	GFS BIOMEDICAL SDN BHD
143	財庫興控股有限公司 CHAIS CUISINE HOLDINGS SDN BHD
143	DE AXCEND SDN BHD

PAGE

143	FC CLUB SDN BHD
143	LINSTONE SDN BHD
143	MALSA WOOD PRODUCTS SDN BHD
144	海柏特 HIGHPOINT SERVICE NETWORK SDN BHD
144	WINTER WONDERLAND SDN BHD
144	采鴻國際物流（馬）有限公司 RAINBOW INTERNATIONAL LOGISTICS (M) SDN BHD
144	馬來西亞鴻泰國際物流有限公司 WHALE LOGISTICS & SUPPLY CHAIN MANAGEMENT SDN BHD
145	MY EAST SDN BHD
145	DELTA ELECTRONICS SOLUTIONS (MALAYSIA) SDN BHD
145	精誠亞洲 SYSTEX ASIA SDN BHD
145	馬來西亞漢華水處理工程有限公司 HANTECH WATER TECHNOLOGY SDN BHD
146	大西洋食品租賃私人有限公司 ATLANTIC FOOD AND BEVERAGE SDN BHD
146	H&F AGRO BIOTECH SDN BHD
146	永立電梯有限公司 ELEVMA ELEVATORS SDN BHD
146	INOVWOOD SDN BHD
147	新茂木業有限公司 CYMAO PLYWOOD SDN BHD

森美蘭 | NEGERI SEMBILAN

149	駿吉工業股份有限公司 INMAX INDUSTRIES SDN BHD
149	昆芳工業股份有限公司 QUINFORM SDN BHD
149	SEREMBAN FURNITURE INDUSTRIES SDN BHD
149	好洗王清布工業股份有限公司 GOODSCOUR PADS (M) SDN BHD
150	仙鹿製藥股份有限公司 SHENLU BIOTECH SDN BHD
150	RENAL LABORATORIES SDN BHD
150	紐柏林生技有限公司 NEW BO LIN BIOTECH SDN BHD
150	M.A.C TECHNOLOGY (M) SDN BHD
150	豐達科技 MY NAFCO PRECISION SDN BHD

吉打州（包含玻璃市州） | KEDAH

154	春豪電子（馬）有限公司 CHUN HAU ELECTRONIC (M) SDN BHD
154	奐鑫電業（馬）有限公司 HUAN HSIN ELECTRICAL SYSTEM (M) SDN BHD
154	新揚工業控股有限公司 AE CORPORATION (M) SDN BHD
154	全立發工業（馬）有限公司 CHUAN LIH FA MACHINERY WORKS (M) SDN BHD
155	神通科技股份有限公司 SUPERCOMNET TECHNOLOGIES BERHAD
155	葳鴻工業（馬）股份有限公司 WINCAP INDUSTRIAL (M) SDN BHD
155	錩鑫工業（馬）有限公司 CHANG HSIN INDUSTRY (M) SDN BHD
156	輝帝（馬）有限公司 FEITI (M) SDN BHD
156	精華鋁面板有限公司 ELITE ALUMINIUM PANEL SDN BHD
156	ALLIED ADVANTAGE SDN BHD
156	麗晶節能照明股份有限公司 REGENT LIGHTING (M) SDN BHD
157	龍彊國際企業（馬）股份有限公司 DOUBLE LAND (M) SDN BHD
157	INNOVASI LAMAN SDN BHD
157	鼎峰科技實業股份有限公司 DING FENG PRECISION TECHNOLOGY SDN BHD
157	程暉科技（馬）有限公司 DIKOLI HOLDINGS (M) SDN BHD
158	永誠工業（馬）有限公司 EIN SENG IND (M) SDN BHD
158	ETERNAL POWER SDN BHD
158	伸金股份（馬）有限公司 SHING KING IND. (M) SDN BHD
158	巨豐企業（馬）有限公司 JIUH FENG ENTERPRISE (M) SDN BHD
159	祥意科技（馬）有限公司 SIANG EE TECHNOLOGY (M) SDN BHD
159	池坊花苑 IKENOBO FLORIST SDN BHD
159	東壹色母工業股份有限公司 THONG EIK MASTERBATCH INDUSTRIES SDN BHD
159	鎰成有限公司 ICHEN INDUSTRIES SDN BHD
160	星石工業（馬）有限公司 STARTON INDUSTRIAL (M) SDN BHD
160	旭聲電子有限公司 SHIUH SHENG TECHNOLOGY SDN BHD
160	和豐生技農業股份有限公司 HOR FUNG NATUREFRESH SDN BHD

PAGE

160	全國企業有限公司 CHUAN KOK ENTERPRISE SDN BHD
161	台日錦鯉場 TAI NICHI RESOURCES SDN BHD
161	旺鋼鐵有限公司 WONG TOOL STEEL SDN BHD
161	JAYA PASIFIKA SDN BHD
161	台富金屬線工業有限公司 TAIRICH METAL WIRE INDUSTRIES SDN BHD
162	富聲達科技有限公司 FUSUNGTA TECHNOLOGY SDN BHD
162	興東路 PREMIUM LUODONG GROUP SDN BHD
162	優視科技私人有限公司 OPTIVISION TECHNOLOGY SDN BHD
162	金橋馬來西亞股份有限公司 GBE MALAYSIA SDN BHD
163	毅嘉科技有限公司 ICHIA TECHNOLOGIES MALAYSIA SDN BHD

檳城 | PENANG

170	英華達（馬）股份有限公司 INVENTEC APPLIANCES(M) SDN BHD
170	憶聲電子工業（馬）股份有限公司 ACTION INDUSTRIES (M) SDN BHD
170	大展種植有限公司 GREATSTATE ASSETS SDN BHD
170	晉緯螺絲股份有限公司 CHIN WELL FASTENERS CO.SDN BHD
171	順昶塑膠（馬）有限公司 SWANSON PLASTICS (M) SDN BHD
171	東坡製衣股份有限公司 DONGPO GARMENTS (M) SDN BHD
171	廣宇科技（馬）股份有限公司 PAN INT'L ELECTRONICS (M) SDN BHD
171	廣宇電線（馬）股份有限公司 PAN INTERNATIONAL WIRE & CABLE (M) SDN BHD
172	大益電子（馬）有限公司 TAI OHM ELECTRONICS (M) SDN BHD
172	永茂電子股份（馬）有限公司 MAXCAP ELECTRONICS SDN BHD
172	瑞祺電鍍有限公司 HIGHTEC PLATING SDN BHD
172	中菲行海空貨運（馬）有限公司 DIMERCO EXPRESS (M) SDN BHD
173	東和工業股份有限公司 TONG HEER FASTENERS CO. SDN BHD
173	翰德工業（馬）有限公司 HAN TE INDUSTRIES (M) SDN BHD
173	光菱電子（馬）股份有限公司 HIKALI CORPORATION SDN BHD
173	軒源電子（馬）有限公司 CORE ELECTRONICS (M) SDN BHD

PAGE	
174	東元工業（馬）私人有限公司 TECO INDUSTRY (M) SDN BHD
174	杜甫工業有限公司 DUFU INDUSTRIES SDN BHD
174	鉅祥企業（馬）有限公司 G-SHANK ENTERPRISE (M) SDN BHD
175	湧力企業（馬）股份有限公司 PUSH POWER INDUSTRIES (M) SDN BHD
175	昇貿錌錫（馬）有限公司 SHEN MAO SOLDER (M) SDN BHD
175	聚陽金屬工業有限公司 JIUH YANG METAL INDUSTRY SDN BHD
176	東和鋁工業有限公司 TONG HEER ALUMINIUM INDUSTRIES SDN BHD
176	秀波電子（馬）股份有限公司 SUPER ELECTRONICS IND. (M) SDN BHD
176	和泰電子（馬）有限公司 HOTAYI ELECTRONIC (M) SDN BHD
177	亞陸工業股份（馬）有限公司 YA LOK INDUSTRIAL (M) SDN BHD
177	宇琦科技有限公司 UCHI TECHNOLOGIES BERHAD
177	翔利端子（馬）有限公司 ELAMP PRECISION INDUSTRY (M) SDN BHD
177	華馬新技有限公司 WAH MA TECHNOLOGY SDN BHD
178	上格紙器（馬）有限公司 SHINGKO PAPER CARTONS (M) SDN BHD
178	聯欣工業有限公司 LIEN HSIN INDUSTRIES SDN BHD
178	上伯塑膠（馬）有限公司 SHANG BOR PLASTICS (M) SDN BHD
178	成大金屬工業（馬）有限公司 ACKU METAL INDUSTRIES (M) SDN BHD
179	新百年置地 BIONIC LAND BERHAD
179	積昌精密工業（馬）股份有限公司 CHANG PRECISION IND (M) SDN BHD
179	台灣不銹鋼有限公司 GC TAIWAN HITEC SDN BHD
179	中華航空公司（檳城分公司）CHINA AIRLINES, PENANG BRANCH
180	赤道精密（馬）有限公司 EQUATOR INDUSTRIES (M) SDN BHD
180	及成科技（馬）有限公司 CHI CHENG TECHNOLOGY (M) SDN BHD
180	明德包裝紙業有限公司 AMINDO PACKAGING INDUSTRIES SDN BHD
180	廣佳有限公司 IKATECH SDN BHD
181	HANPADU SDN BHD
181	日月光半導體 ASE ELECTRONICS (M) SDN BHD
181	台北塑膠（馬）有限公司 TAIPEI PLASTICS (M) SDN BHD

PAGE	
181	金時精密電子（馬）股份有限公司 GOLDENTECH DISCRETE SEMICONDUCTOR (M) SDN BHD
182	星維達金屬(馬)有限公司 SWC RECYCLE (M) SDN BHD
182	美佳工業有限公司 MECOPLUS INDUSTRY SDN BHD
182	葉昌熱處理有限公司 YEH CHANG HEAT TREATMENT SDN BHD
182	麗雅醫學美容集團 LEIA AESTHETIC CARE SDN BHD
183	立美工業有限公司 LIH MEI INDUSTRIAL SDN BHD
183	馬來情緣旅遊有限公司 MY PASSION TRAVEL SDN BHD
183	視陽光學馬來西亞子公司 VISCO TECHNOLOGY SDN BHD
183	九繼廣精密（馬）有限公司 JIU JI GUANG PRECISION (M) SDN BHD
184	基業彈簧 PAGANINI TECHOLOGY SDN BHD
184	毅嘉工業（馬）有限公司 ICHIA RUBBER INDUSTRY (M) SDN BHD
184	SMART CYCLONE SDN BHD
184	微微美容專業有限公司 WEI WEI BEAUTY & SLIMMING SPECIALIST SDN BHD
184	美滿投資有限公司 MEI MAN REALTY SDN BHD
185	德侑（馬）有限公司 EVER WANT (M) SDN BHD
185	信國集團 SHIN KAO INTERNATIONAL SDN BHD
185	SUPAHADO SDN BHD
185	NOVEL CYCLE PARTS SDN BHD
186	亞士奇科技有限公司 ASKEYMEDIA TECHNOLOGY (M) SDN BHD
186	鼎盛珠寶企業 TING SHENG JEWELLERY SDN BHD
186	台中銀行商業銀行納閩分行 TAICHUNG COMMERCIAL BANK LABUAN BRANCH
186	LINCSTECH CIRCUIT MALAYSIA SDN BHD
187	威鉅金屬材料有限公司 HUGE METALS SDN BHD
187	馬來西亞宣德有限公司 SPEED TECH ICT SDN BHD
187	檳越科技 PING YUE TECHNOLOGIES SDN BHD
187	NAGOYA PLASTIC INDUSTRY SDN BHD
188	台光電子材料 檳城 有限公司 ELITE MATERIAL (PENANG) SDN BHD
188	微動力工業 MICRODRIVE INDUSTRIAL SDN BHD

PAGE	
188	萬泉企業有限公司 BAN CHUAN ENTERPRISE SDN BHD
188	馬來西亞研華公司 ADVANTECH CO. (M) SDN BHD
188	好修亞洲 ASIA–FIXWELL SDN BHD
189	台灣特色醫療產品推廣中心 TAIWAN ADVANCE MEDTECH CENTRE SDN BHD
189	大霸電子馬來西亞股份有限公司 FORMULA ELECTRONIC SDN BHD
189	MIRA E SOLUTIONS SDN BHD
189	洋基工程（馬來西亞）有限公司 YANKEY ENGINEERING (M) SDN BHD
190	子聯（馬來西亞）有限公司（檳城分部） ZI LIAN (MALAYSIA) SDN BHD
190	世芯電子馬來西亞分公司 ALCHIP TECHNOLOGIES MALAYSIA SDN BHD
190	頎邦科技 CHIPBOND TECHNOLOGY MALAYSIA SDN BHD
190	佳邦科技 INPAQ MALAYSIA SDN BHD
191	永越先進有限公司 YONG YUE ADVANCED ENGINEERING SDN BHD
191	PCL INTERNATIONAL TECHNOLOGIES (PENANG) SDN BHD
191	卓越彈簧股份有限公司 PROMINENT APPROACH SDN BHD
191	盛詮印刷（馬）有限公司 IPG PRINTING (M) SDN BHD

柔佛 | JOHOR

194	長榮重工（馬）有限公司 EVERGREEN HEAVY INDUSTRIAL CORPORATION (M) BHD
194	東元電機（私人）有限公司 TECO ELECTRIC & MACHINERY SDN BHD
194	怡球金屬有限公司 YE CHIU NON FERROUS METAL (M) SDN BHD
194	博威精密工業（馬）有限公司 BROAD WORLD PRECISION INDUSTRY (M) SDN BHD
195	葉氏木業（馬）有限公司 YEH BROTHERS WOOD WORKS (M) SDN BHD
195	GLOBAL METAL SDN BHD
195	聯發螺絲工業股份有限公司 LIAN FARR SCREW INDUSTRY CO. SDN BHD
195	比安達精機股份有限公司 BEEANTAH INDUSTRIAL (M) SDN BHD
196	利得雅（馬）有限公司 LEADERART INDUSTRIES (M) SDN BHD
196	白馬陶磁工業有限公司 WHITE HORSE CERAMIC INDUSTRIES SDN BHD

PAGE	
196	維鍇私人有限公司 GLORY WEI KAI SDN BHD
196	全宇工業有限公司 ALL COSMOS INDUSTRIES SDN BHD
197	漢德金屬熔材股份有限公司 SAITAMA INDUSTRIES SDN BHD
197	富美紙品（私人）有限公司 FOHMAY PAPER PRODUCTS SDN BHD
197	大連化學工業（馬）有限公司 DAIREN CHEMICAL (M) SDN BHD
197	遠東寶達（馬）私人有限公司 PET FAR EASTERN (M) SDN BHD
198	尚威工業有限公司 SHANG WEI INDUSTRIES SDN BHD
198	集盛農業科技有限公司 JI SHENG AGROTECH SDN BHD
198	尖端醫學美容科技有限公司 APEX COSMECEUTICAL TECHNOLOGY SDN BHD
198	良昇企業(馬)有限公司 LIANG SHENG ENTERPRISE (M) SDN BHD
199	悠游假期有限公司 YOYO HOLIDAY SDN BHD
199	大崎工業(馬)有限公司 TAKI INDUSTRIES (M) SDN BHD
199	WOODY FURNITURE MANUFACTURE SDN BHD
199	頂洋實業股份有限公司 TING YANG REALTY (M) SDN BHD
200	長興材料工業（馬來西亞）股份有限公司 ETERNAL MATERIALS（MALAYSIA）SDN BHD
200	時代陶瓷有限公司 TIMES CERAMICA SDN BHD
200	鍋媽火鍋 CHAIS CUISINE HOLDINGS SDN BHD
200	AJA食品進出口貿易 AJA TRADING
201	新能資源有限公司 MODERN ENERGY SDN BHD
201	大華銀行 UNITED OVERSEA BANK (M) BHD
201	上緯（馬）有限公司 SWANCOR IND(M) SDN BHD
201	MORDANT INDUSTRIES SDN BHD
201	順德工業(股) 公司 SJD INDUSTRIES (M) SDN BHD
202	優鋼熱處理工業有限公司 FERROREX INDUSTRIES(M) SDN BHD
202	MINKACAP HOLDINGS
202	愛綠紙塑（柔佛）有限公司 ERI PULP MOLDING (JOHOR) SDN BHD
202	緯穎科技服務 WIWYNN TECHNOLOGY SERVICE (M) SDN BHD

PAGE	
202	JETONE INDUSTRIES SDN BHD
203	ESING INDUSTRY(M) SDN BHD
203	ABLECOM TECHNOLOGY SDN BHD
203	伯謙壓鑄有限公司 INNOCAST SDN BHD
203	明德包裝股份有限公司 AMD PACKAGING SDN BHD
204	肯微科技有限公司 COMPUWARE TECHNOLOGY SDN BHD
204	威固精密機械有限公司 WELLGOOD PRECISION MACHINERY SDN BHD
204	復盛空壓機（馬）有限公司（柔佛州分部） FUSHENG COMPRESSOR (M) SDN BHD (JOHOR BRANCH)
204	銘理揚有限公司 MERY YOUNG SDN BHD
205	SG GREEN RESOURCES SDN BHD
205	佑嶸科技私人有限公司 YORU TECH SDN BHD
205	PEGAUNIHAN TECHNOLOGY MALAYSIA SDN BHD
205	元赫科技有限公司 ORIGTEK INTELLIGENCE MALAYSIA SDN BHD
206	ASJ COMPONENTS (M) SDN BHD
206	SUNNYWARD SDN BHD
206	新化製藥（馬）股份有限公司 SUNWARD PHARMACEUTICAL SDN BHD

霹靂 (包括吉蘭丹、登嘉樓、彭亨) | PERAK

210	彩銘(馬)有限公司 ARCH DELIGHT SDN BHD
210	緯鉅膠管（馬）私人有限公司 WELLCALL HOSE (M) SDN BHD
210	益台電子（馬）有限公司 ELKAT ELECTRONICS (M) SDN BHD
210	祥記實業股份（馬）有限公司 GALLANT INDUSTRIES (M) SDN BHD
210	怡康食品股份有限公司 I-CON FOOD ENTERPRISE SDN BHD
211	益達興食品廠有限公司 EE TA HIN FOOD FACTORY SDN BHD
211	茂欣曲木工業有限公司 MAU SIN BENTWOOD IND SDN BHD
211	友威百高科技股份有限公司 UV 100 SDN BHD
211	AGROSTONE (MALAYSIA) SDN BHD

PAGE	
213	環泰企業(馬)有限公司 TAIWAN FRUCTOSE (M) SDN BHD
213	漢保實業有限公司 HUM BURG MARKETING (M) SDN BHD
213	鴻達食品工業有限公司 PHON DA FOOD INDUSTRY SDN BHD
213	非常台北婚紗集團有限公司 VERY TAIPEI BRIDAL PHOTOGRAPHY SDN BHD
213	復盛空壓機馬來西亞分公司 FUSHENG COMPRESSOR (M) SDN BHD
214	SMART CHOICE RESOURCE SDN BHD
214	寶來國際有限公司 BAOLAI INTERNATIONAL SDN BHD
214	富邦產物保險股份有限公司 FUBON INSURANCE CO.LTD (IPOH OFFICE)
214	KUARI MAHLIGAI BATU SDN BHD
215	UNIOLEO SDN BHD
215	KLK (INTERNATIONAL) SDN BHD
215	BAOTEN (INTERNATIONAL) SDN BHD
215	台本金屬（馬）有限公司TUNGSTEN CARBIDE TOOL SDN BHD

馬六甲（包括麻坡） | MELAKA

219	來利木業有限公司 JOLLY WOOD SDN BHD
219	鴻運有限公司 GRAND FORTUNE CORPORATION SDN BHD
219	福昇工業有限公司 FUXIN INDUSTRIES SDN BHD
219	丁元實業（馬）股份有限公司 COSMAL MANUFACTURING (M) SDN BHD
220	億望實業股份有限公司 ETERNITY ES SDN BHD
220	中鋼馬來西亞有限公司 CSC STEEL SDN BHD
220	永豐木業有限公司 JONFONG WOOD PRODUCTS SDN BHD
220	長川有限公司 CORPORATE SPECIALISTS SDN BHD
221	金德利五金有限公司 CHIN TECK LEE SDN BHD
221	鴻鑫股份有限公司 HONESTEEL SDN BHD
221	八方實業有限公司 WILD INDUSTRIES SDN BHD
221	GOLDEN SIERRA HOLDINGS SDN BHD
222	銘異科技（馬）有限公司 MIN AIK TECHNOLOGY (M) SDN BHD

PAGE	
222	昇豪工業有限公司 SHENG HAO INDUSTRY SDN BHD
222	鼎豐貿易 DING FENG TRADING
222	彥武高爾夫球渡假村 ORNA RESORT BERHAD
222	聯成針織有限公司 MILLIONTEX INDUSTRIES (M) SDN BHD
223	佑昇精密科技有限公司 YOWSHENG PRECISION TECH SDN BHD
223	資優文教有限公司 ZIYO RESOURCES (M) SDN BHD
223	先進實業有限公司 HILL PRODUCT SDN BHD
223	永記造漆工業（馬）有限公司 YUNG CHI PAINT & VARNISH MFG. (M) SDN BHD
224	新川輝工業有限公司 SIN CHUAN HUI INDUSTRIES SDN BHD
224	金石藝有限公司 GOLD STONE ARTS SDN BHD
224	SL LUMBER SDN BHD
224	優質木業有限公司 GOODWOOD HECTARES SDN BHD
225	宏大有限公司 HOUNG TA SDN BHD
225	東林木業（馬）有限公司 TONG LIN WOOD(M) SDN BHD
225	子聯（馬來西亞）有限公司 ZI LIAN (M) SDN BHD
225	亞昕機構 YEASHIN CONSTRUCTION SDN BHD
226	晉華工業（馬來西亞）有限公司 JIN HUA INDUSTRIAL(M) SDN BHD
226	CTX ENTERPRISE SDN BHD
226	偉泰木業有限公司 WEITAI WOODEN WARE SDN BHD
226	仁泰工具工業有限公司 ZHEN TAI CUTTERS INDUSTRIES SDN BHD
226	FE GREEN PET(M) SDN BHD
227	友威科技（馬）有限公司 UVAT TECHNOLOGY MALAYSIA SDN BHD
227	SUN VILLAGE SDN BHD
227	國輝工業有限公司 KUO HUEI INDUSTRIES SDN BHD

東馬區（包含沙巴、砂拉越、納閩） | EAST MALAYSIA

PAGE	
229	錦德木材有限公司 VERACITY CORPORATION SDN BHD
229	富佳木業股份有限公司 FOCUS LUMBER SDN BHD
229	亞洲合板股份有限公司 JID FU PLYWOOD SDN BHD
229	誠信實業有限公司 OK PAINT SDN BHD
230	SUNYAP DEVELOPMENT SDN BHD
230	沙巴福德（馬）有限公司 SABAJUTA INDUSTRIES SDN BHD
230	SAMAWANG SAWMILL SDN BHD
230	大盛膠帶廠有限公司 SABARINA CORPORATION SDN BHD
231	富大馬沙有限公司 MASTER SHINE CORPORATION SDN BHD
231	沙巴化學工業股份有限公司 CHEMICAL INDUSTRIES SABAH SDN BHD
231	富甲木業（馬）有限公司 ZENOVA (M) SDN BHD
231	羅斯納私人有限公司 LUSERA SDN BHD
232	天泉冰業有限公司 TIAN QUAN ICE INDUSTRIES SDN BHD
232	偉盛木材工業股份有限公司 VEISHENG TIMBER SDN BHD
232	日盛工業有限公司 GESEN PACKING SDN BHD
232	YOYO CAFE SDN BHD
233	絢麗假期 BEAUTIFUL SUN BORNEO TOURS & TRAVEL SDN BHD
233	捷盟海產物流有限公司 MACKENZE FROZEN FOOD SDN BHD
233	及人幼稚園 JI REN KINDERGATEN
233	C&H AUTOMATIC CAR WASH DEVELOPMENT SDN BHD
234	群興企業有限公司 CHUN SING ENTERPRISE SDN BHD
234	跨國木業有限公司 CARGO TIMBER SDN BHD
234	HYWEB MALAYSIA TECHNOLOGY SDN BHD
234	信康管理有限公司 SINKANG ADMINISTRATION SDN BHD
235	台中銀行商業銀行納閩分行 TAICHUNG COMMERCIAL BANK LABUAN BRANCH

吉隆坡台灣商會
Kuala Lumpur Standing Committee







Knight Frank



萊坊馬來西亞，您最值得信賴的夥伴

全方位工業解決方案：為外商投資提供最強後盾。

YOUR TRUSTED PARTNER: EMPOWERING FOREIGN INVESTMENTS WITH END-TO-END INDUSTRIAL SOLUTIONS.

土地及工業部
LAND & INDUSTRIAL SOLUTIONS

- 資產收購與處置 Acquisition & Disposal
- 工業租賃顧問服務 Industrial Leasing Advisory
- 售後回租交易 Sale & Leaseback Transactions
- 量身定制 (BTS) 開發交易 Built-to-Suit (BTS) Transactions
- 合資交易架構規劃 Joint Venture Deal Structuring
- 顧問服務 — 選址評估與財務分析 Advisory – Site Assessment and Selection & Financial Analysis



顧問服務 ADVISORY

- 估值與顧問 Valuation & Advisory
- 研究與咨詢 Research & Consultancy
- 資產管理 Asset Management
- 環境、社會和公司治理（ESG） ESG Consultancy



物業管理服務 PROPERTY MANAGEMENT

- 商業物業管理 Commercial Management
- 零售物業管理 Retail Management
- 分層物業管理 Strata Management
- 設施管理 Facilities Management
- 工業及物流管理 Industrial & Logistics Management
- 管理咨詢服務 Property Management Consultancy



交易服務 TRANSACTIONS

- 資本市場 - 投資 Capital Markets - Investments
- 辦公樓策略及代理部 Office Strategy & Solutions
- 項目管理 Project Management
- 住宅代理 Residential Agency
- 國際項目推廣 International Project Marketing

欲知更多详情，请联系：
For further details, please contact:

林雅娟 Angel Lin Ya Chuan (REN17378)
+6019 301 6967
angel.lin@my.knightfrank.com

梁力权 Lik Guan (PV3129)
+6016 715 8932
likguan.new@my.knightfrank.com

Knight Frank Malaysia Sdn. Bhd. Co Reg. No.: 200201017816 (585479-A)
Level 10, Menara Southpoint, Mid Valley City, Medan Syed Putra Selatan, 59200 Kuala Lumpur.
T +603 2289 9688 | **W** knightfrank.com.my

E (1) 2112

引領創業革命大時代
重塑傳銷行業新面貌



立足39載深厚根基，
雙鶴正以先鋒之姿華麗轉身。
以不敗挑戰成功，
以極簡創造極致。
從咖啡體驗館到胖卡車，
不僅是創業模式的變革，
更是傳銷行業新趨勢！





古承濬
雙鶴集團執行長暨系統領導者

雙鶴能量站FB

雙鶴企業(馬)股份有限公司 198901007648 (184951-D) (AJL 93423)
No.54, Jalan Tago 2, Taman Perindustrian Tago, Sri Damansara,
52200 Kuala Lumpur, Malaysia. Tel: +603-6275 8818
www.shuanghor.com.my

CHINA AIRLINES

The best carrier from Taiwan

Fly Beyond with CHINA AIRLINES

Connect The World Via Taipei





Check on CI's website

陪伴企業成長

THE BEST PARTNER TO ACCOMPANY ENTERPRISES TO GROW

最佳夥伴



專業財務規劃
A Professional Financial Adviser

企業發展值得信任
A Trustworthy Partner!

台中銀行
TAICHUNG BANK

吉隆坡行銷服務處專線：+60 32 181 2648
Kuala Lumpur Marketing Office

官方網站：www.tcbbank.com.tw
Official Website

台中銀行官方網站

擴大綠色金融

Expanding green finance for a sustainable future together.

共創永續未來



臺灣土地銀行
LAND BANK OF TAIWAN

吉隆坡代表人辦事處
電話：+(60)3 2022 1188
傳真：+(60)3 2022 3777

玉山專家團隊
前進東協的最佳夥伴

2025年玉山榮獲多項國內外重要獎項肯定，是榮譽更是責任

玉山會持續深化海外布局、科技創新及高端經營

攜手顧客與志同道合的夥伴，讓世界聽見台灣的聲音

★★★
連續４年最高評級
MSCI ESG Ratings AAA
MSCI

★★★
連續11年入選
DJBIC道瓊斯領先全球指數
S&P Global

★★★
連續５年台灣銀行業第一
全球最佳銀行
富比士 Forbes



E.SUN Bank, Kuala Lumpur Representative Office
Suite 29.02, Level 29, Menara Exchange 106, Tun Razak Exchange, 55188 Kuala Lumpur, Malaysia.
tel:+60-3-8679-1313

Set the Standard for Sustainable Growth

U.S.A ・ Japan ・ Hong Kong ・ Singapore ・ Australia ・ Vietnam ・ Cambodia ・ Myanmar ・ Thailand ・ Malaysia ・ China

玉山金控 玉山銀行

台新國際商業銀行

納閩分行暨吉隆坡行銷服務處



智 慧 好 夥 伴

台新銀行 | Richart

關於台新新光金控

為拓展國際市場發揮整體資源綜效，台新新光金控積極在海外佈局增設據點。台新銀行目前已在香港、新加坡、日本東京、澳洲布里斯本及馬來西亞納閩設立分行、吉隆坡設立行銷服務處，並於緬甸仰光、越南胡志明市、中國大陸上海及曼谷設置辦事處，而子公司台新租賃則已於南京、蘇州、上海、東莞、重慶、武漢等地設立分公司，服務據點遍及中國大陸22個城市。台新新光金控藉由國際化的佈局，致力為客戶提供更全面、優質的服務，並為全體股東創造更好的獲利。

台新銀行 馬來西亞納閩分行簡介

台新銀行馬來西亞納閩分行已於2020年11月13日向納閩金融服務管理局(LFSA)取得銀行執照，並於2021年11月26日正式開業，為台新在東南亞區域佈局再下一城，深具歷史意義。台新銀行馬來西亞納閩分行初期以法人客戶為主要往來對象，業務涵蓋放款、存款、匯款及外匯交易，未來將積極發展台馬雙邊貸款以及貿易融資等多元化金融服務，除了以台商與華人企業為主要客群外，並可連結台新銀行海外據點，將全方位服務推廣至馬來西亞當地企業及跨國企業，提供更優質的國際化金融服務。

台新國際商業銀行 納閩分行暨吉隆坡行銷服務處

納閩分行 電話:+60 87 413636　地址: Level 4(H), Main Office Tower, Financial Park Complex Labuan, Jalan Merdeka, 87000 F.T. Labuan, Malaysia

吉隆坡行銷服務區 電話:+60 32 022 1636　地址:Lot No 11-8, Level 11, Menara Hap Seng 2, Plaza Hap Seng, No. 1, Jalan P. Ramlee, 50250 Kuala Lumpur, Malaysia

連絡方式 | 分行行長：謝欣翰 Hank Hsieh | Email: 942352@taishinbank.com.tw

業務經理：周致祺 Jacky Chou | Email: 1070872@taishinbank.com.tw

業務經理：林剛宇 Robbie Lim | Email: 1141765@taishinbank.com.tw

業務助理：陳澤凱 Amos Tan | Email: 1101967@taishinbank.com.tw

業務助理：陳蕙怡 Isabella Chin | Email: 1120931@taishinbank.com.tw

01 **大榮科技有限公司**
DAH YUNG TECHNOLOGY SDN BHD

W-0001-00

洪嘉侃 HUNG CHIA KAN
C-3-8 Seri Gembira Avenue,
NO.6 Jln. Senang Ria,
TMN Gembira 58200 KL
T: 03-7971 8909 F: 03-7972 8180
E: chiakanh@gmail.com

主要業務 Description:
POME Treatment Equipment

---

02 **永信藥品工業（馬）有限公司**
Y.S.P. INDUSTRIAL (M) SDN BHD

W-0097-00

拿督李芳信博士
DATO' DR. LEE FANG HSIN
Level 22 Menara LGB,
No.1, Jln. Wan Kadir,
Taman Tun Dr Ismail,
60000 Kuala Lumpur
T: 03-7727 6390 (6 Lines)
F: 03-7727 6701/7168
E: president@yspsah.com W: www.yspsah.com

主要業務 Description:
製造及進口人用藥、動物藥、保健品，行銷馬國及東協國家

---

03 **長榮海運(馬來西亞)有限公司**
EVERGREEN MARINE CORP (MALAYSIA) SDN BHD

W-0140-00

顏嘉成 YEN CHIA CHENG
Tower 3A, Level 10, UOA Business Park,
No.1, Jalan Pengaturcara U1/51A,
Seksyen U1, 40150 Shah Alam, Selangor
M: 012-2037266
E: curtisyen@evergreen-marine.com.my
W: www.evergreen-line.com

主要業務 Description:
海運運輸業務

---

04 **臺中精機（馬）有限公司**
VICTOR MACHINERY (M) SDN BHD

W-0146-00

廖德川
陳川平
2, Jalan PJS 11 /16, Bandar Sunway,
46150 Petaling Jaya, Selangor
T: 03-5633 7180
F: 03-5633 7191
E: tan@victor.com.my

主要業務 Description:
電腦數值控制車床、綜合加工機、精密高速車床、塑膠射出成型機
CNC Lathe, CNC Machining Center, Precision High Speed Lathe, Plastic Injection Machine

05 **富邦產物保險股份有限公司**
FUBON INSURANCE CO. LTD

W-0186-00

鄭祥霖 WILSON CHENG
Unit 820, Level 28,
The Gardens South Tower,
Lingkaran Syed Putra,
Mid Valley City 59200 Kuala Lumpur.
T: 03-2298 7261
E: wilson.cheng@fubon.com W: www.fubon.com

主要業務 Description:
風險管理、保險服務、理賠諮詢
Risk Management, Insurance Service & Consultation

---

06 **中華航空公司**
CHINA AIRLINES LTD.

W-0216-00

莫文博 MOU WEN PO
Unit 30.2, Level 30, Menara AIA Sentral,
No.30, Jalan Sultan Ismail,
Bukit Bintang, 50250 Kuala Lumpur.
T: 03-2142 2752/4125
E: wen-po_mou@china-airlines.com
W: www.chinaairlines.com

主要業務 Description:
航空客貨運
Airline Industry (Including Passenger, Cargo & Mail Transportation)

---

07 **世霸龍國際有限公司**
SUPERLON WORLDWIDE SDN BHD

W-0291-00

李秀齡 JESSICA H.LIU
Lot 2567, Jln. Sungai Jati,
41200 Klang,Selangor
T: 03-337 2388 F: 03-3373 2778
E: h.liu@superlon.com.my
W: www.superlon.com.my

主要業務 Description:
世霸龍橡膠保溫材料
Superlon Nitrile Rubber Insulation Materials

---

08 **新記企業(馬)股份有限公司**
MODERN MATERIAL ENTERPRISES (M) SDN BHD

W-0309-00

廖勝國 JERRY LIAO SHING KAO
No.3, Lorong P/1B, Section 13,
Bangi Industrial Estate,
Bandar Baru Bangi,
43650 Bangi, Selangor.
T: 03-8926 1048/03-8925 7143
F: 03-8925 7189/ 7461
E: mmem_my@mme-co.com

主要業務 Description:
包裝材料：發泡布、氣泡布、隔熱布、防火建材等
Packaging Material: Expandable Polyethylene Foam Sheet, Anti-Static Soft Sheet, Insulated PE Foam Sheet, Flame Retardant PE Foam Sheet

09 **長榮航空股份有限公司**
EVA AIRWAYS CORPORATION

W-0388-00

李健煌 TOM LEE
Lot 5-1, Level 5, Equatorial Plaza,
Jalan Sultan Ismail, Kuala Lumpur
T: 03-21811000 F: 03-21818898
E: tomlee@evaair.com
W: www.evaair.com

主要業務 Description:
航空業
Airline

---

10 **兆豐國際商業銀行 (納閩分行)**
MEGA INTERNATIONAL COMMERCIAL BANK CO. LTD (Labuan Branch)

W-0535-0

郭閩南 KUO MIN NAN
Suite 12-04, Wisma Goldhill 67,
Jalan Raja Chulan,
50200 Kuala Lumpur
T: 03-2026 6966 F: 03-2026 6799
E: b0C1t2@megabank.com.tw

主要業務 Description:
境外金融業務
Offshore Banking Business

---

11 **國泰世華銀行 (納閩島分行)**
CATHAY UNITED BANK (Labuan Branch)

W-0543-00

盧育鋒 LUCAS LU
Unit 28-03, Level 28,
Menara Public Bank 2,
No.78, Jalan Raja Chulan,
50200 Kuala Lumpur
T: 03-2070 6729 F: 603-2078 9057
E: yufeng@cathaybk.com.tw

主要業務 Description:
銀行業
Banking

---

12 **麒麟藥品藥品有限公司**
KIREEN PHARMACEUTICAL SDN BHD

W-0665-00

魏君如 WEI CHUN JU
No.1, Jalan Kempas 4,
Tmn Perindustrian Tampoi Indah,
81200 Tampoi, Johor Bahru
T: 07-236 7531 F: 07-236 7532
E: cjwei@sunwardpharma.com

主要業務 Description:
藥品

13 **向東精密機械有限公司**
BIMBINGAN TIMUR PRECISION ENGINEERING SDN BHD

W-0718-00

梁銘炎 NEW BENG YAN
No 1, Jln. Teluk Batu 36/3,
Batu 4 1/2, Jln. Kebun,
Seksyen 36,
40470 Shah Alam, Selangor
T: 03-5161 3939
F: 03-5161 3798
E: admin@btprecision.com.my

主要業務 Description:
沖壓模具、精密零件、冶具等

---

14 **邁葛應用材料有限公司**
MC. GROWTH RESOURCES SDN BHD

W-0831-00

謝奇順 DAVID CHIA
No.15, Jalan TIB 1/21,
Taman Industri Bolton,
68100 Batu Caves, Selangor
T: 03-6185 6137
F: 03-6185 6966
E: david@mc-growth.com.my

主要業務 Description:
塗料、油墨、橡塑膠、食品、飼料、包裝行業原料

---

15 **益華化工業限公司**
YIH HWA CHEMICAL IND. (M) SDN BHD

W-0855-00

張永泉 HANG YUANG CHUAN
No.18, Jalan 1/89B,
Seksyen 92A,
Batu 3 1/2 Jalan Sungai Besi,
57100 Kuala Lumpur
T: 03-7980 1314
E: ycchang1958@gmail.com

主要業務 Description:
肥料、化學品、濃霧生技產品

---

16 JW POWER MARKETING SDN BHD

W-0866-00

許慶煌 HSU CHING HUANG
Suite 6.14, 6th Floor,
Imbi Plaza, 28 Jalan Imbi,
55100 Kuala Lumpur
T: 03-2148 1307 F: 03-2148 1412
E: hsu@jwpower.com.my
W: www.jwpower.com.my

主要業務 Description:
電腦零組件進口、批發通路商

17 **薇蕾國際股份有限公司**
WE RENEE INTERNATIONAL SDN BHD
W-0867-00

江清秀 CHIANG CHIN HSIU
NO.3A, Jln. Anggerik Desa 31/183J,
TMN Alam Kemuning, 40460 Shah Alam
T: 03-8025 9800 E: cherry@werenee.com

主要業務 Description:
美容品、保健品

---

18 **先進數碼科技有限公司**
ADVANCE CELL CORPORATION SDN BHD
W-0903-00

林鈞博 LIN CHUN PO
陳進發 CHEN CHIN FA
NO.22A, Jln. 12/118B,
Desa Tun Razak,
56000 Cheras, Kuala Lumpur
T: 03-9171 3669 F: 03-9171 6675
E: chunpo1114@gmail.com W: www.accprint4u.com

主要業務 Description:
馬來西亞/印尼網路印刷一條龍工廠-名片/傳單/書本/數碼印刷/貼紙各式標籤/紙盒/塑膠包材等等

---

19 **天香回味**
TAIN SIANG HE WEI SDN BHD
W-0913-00

吳西彬 WU HSI PIN
No.290, Jalan Pudu,
55100 Kuala Lumpur
T: 03-2143 8168 F: 03-2148 1869 E: rcs_kl@yahoo.com

主要業務 Description:
火鍋餐廳

---

20 **SYNGEN BIOTECH INTERNATIONAL SDN BHD**
W-0940-00

邱顯智 CHIU HSIEN CHIH
148, Jln. Radin Anum 1,
Bandar Sri Petaling,
51000 Kuala Lumpur
T: 03-5885 3735 E: evanchiu1972@gmail.com

主要業務 Description:
保健食品

---

21 **豐漆經貿有限公司**
CARASINAR SDN BHD
W-0941-00

陳柏淞 CHEN BO SUNG
No.1, Jln. Shamelin Niaga 1,
Shamelin Heights Business Park,
Taman Shamelin Perkasa,
56100 Kuala Lumpur
T: 03-9286 2228 F: 03-9286 3229 E: skymk1688@gmail.com

主要業務 Description:
保健用品及日常用品

22 **元氣養生館有限公司**
HAPPY Y.G. HOUSE SDN BHD

W-0942-00

許凱博 HSU KAI PO
No. 12, Jalan 1,
One Industrial Park
44300 Seri Kembangan Selangor
T: 03-9286 1228 F: 03-4297 0229
M: 016-662 2625
E: 988goo@gmail.com

主要業務 Description:
保健用品直營、展銷店、推廣保健教育工作

---

23 **佰聖中醫綜合醫療所**
PARKSON HEALTH RECOVERY CENTRE SDN BHD

W-0980-00

蘇金春 SU CHIN CHUN
30-1-2, Block A,
Jalan 5/101c,
Cheras Business Centre,
Taman Cheras, 56100 Kuala Lumpur
T: 03-9133 1288 F: 03-9131 5266
E: landy_lbl@hotmail.com

主要業務 Description:
骨傷醫師（教授）
TCM orthopedik

---

24 **佐登妮絲化妝品股份有限公司**
JOURDENESS TRADING (MY) SDN BHD

W-1005-00

黃菱誼 HUANG LING YI
Lot 2-4, Jalan USJ 9/5T,
Subang Business Centre,
47620 Subang Jaya, Selangor
T: 03-5621 0213
F: 03-5621 0212
E: biojourdenessmy@gmail.com

主要業務 Description:
佐登妮絲美容產品

---

25 **中國信託商業銀行吉隆坡辦事處**
CTBC BANK CO. LTD KLRO

W-1085-00

劉大隆 DONALD LIU
LOT 11-09, Level 11,
Menara Hap Seng 2,
Letter Box 21,
Plaza Hap Seng, KL
T: 03-2022 3299
E: donald.liu@ctbcbank.com

主要業務 Description:
金融業

26 **信義房屋大馬子公司**
FIDELITY PROPERTY CONSULTANT SDN BHD

W-1143-00

賴信瑋 LAI HSIN WEI
Unit 15-1-5B, Shop 10,
Shoplex, Jalan Kiara,
Mont Kiara 50480 Kuala Lumpur
T: 03-20119599
E: david.lai@sinyi.com.tw

主要業務 Description:
不動產仲介、不動產顧問
Estate Agents, Property Consultant

---

27 **順天堂製藥廠（馬）有限公司**
SUN TEN PHARMACEUTICAL MANUFACTURING (M) SDN BHD

W-1147-00

賴振鈞 LAI CHEN CHUN
尹萃敏 KAMBRIC YIN
Level 22, Menara LGB,
NO.1, Jalan Wan Kadir,
TTDI 6000 Kuala Lumpur
T: 03-77271108
F: 03-77278948
E: sunten@sunten.com.my

主要業務 Description:
中成藥，保健食品，銷售

---

28 **台中商業銀行納閩分行**
TAICHUNG COMMERCIAL BANK CO., LTD (Labuan Branch)

W-1167-00

蔡頴達 ADAM TSAI
Lot 2-4, Jalan USJ 9/5T,
Subang Business Centre,
47620 Subang Jaya, Selangor
T: 03-21812648/03-21813266
E: 6295@tcbbank.com.tw

主要業務 Description:
金融業
Finance services

---

29 **玩轉大馬有限公司**
GALAXY PEGASUS TRAVEL SDN BHD

W-1168-00

黃弘俊 HUANG HUNG CHUN
NO.33-1,
Jln. Pandan Prima 1,
Dataran Pandan Prima,
55200 Kuala Lumpur
T: 03-9286 5448/03-9200 6448
E: info@gptravel.com.my

主要業務 Description:
旅行社

30 **家慶佳業**
CCPS INTERNATIONAL (M) SDN BHD

W-1185-00

拿督周家慶 DATO' CHOU CHIA CHING
林英傑 LIN YING CHIEH
B02-D-10-01, Menara 3,
KL Eco City, Jalan Bangsar,
Kuala Lumpur.
M: 012-3174959
E: ccchou.tw@ccpsgroups.com
W: www.ccps.com

主要業務 Description:
房地產
Property developmentk

---

31 **台灣土地銀行吉隆坡辦事處**
LAND BANK OF TAIWAN KLRO

W-1206-00

李弘志 RICHARD LI
LOT 11-03A,
Level 11 Menara Hap Seng 2,
Plaza Hap Seng, NO.1, Jln. P Ramlee,
50250 KL
T: 03-2022 1188 F: 03-2022 3777
E: 072383@landbank.com.tw

主要業務 Description:
銀行辦事處
Bank representative office

---

32 **台灣銀行吉隆坡代表人辦事處**
BANK OF TAIWAN KLRO

W-1208-00

林吟霞 SERENA LIN
Unit 1-30-3A, Level 30,
Menara Bangkok Bank,
No.105, Jalan Ampang,
50450 Kuala Lumpur
T: 03-2181 1616
E: yinghsia.lin@gmail.com

主要業務 Description:
金融服務、諮詢與推廣
Financial services

---

33 **星宇航空馬來西亞分公司**
STARLUX AIRLINES CO.LTD

W-1217-00

張國煒 CHANG KUO WEI
林建宇 KENJI LIN
Lot No. S12, Level 4 Mezzanine,
Main Terminal Building,
KL International Airport,
64000 Sepang, Selangor
M: 017-5587258
E: kenjilin@starlux-airlines.com

主要業務 Description:
運輸業
Airlines

34 **京匯全球（馬）有限公司**
GINTRAX GLOBAL (M) SDN BHD

M-0620-00

季德珍 CHI TE CHEN
No.9, J/N Sungai Congkak 32/50B,
Bukit Rimau Shah Alam,
40460 Selangor.
E: chrischi68@163.com

主要業務 Description:
東南亞房地產開發銷售暨海外教育(留學，遊學，成人進修)服務平台，國際新能源項目(天然氣，風力，水力，光伏，電網設計規劃架設)暨專業園區項目開發投資工程服務平台，國際貿易產品與金融合作服務平台

---

35 **台新國際商業銀行納閩分行暨吉隆坡行銷服務處**
TAISHIN INTERNATIONAL BANK CO. LTD. (Labuan Branch)

W-1221-00

謝欣翰 HANK HSIEH
Level 4H, Main Office Tower,
Financial Park Complex Labuan,
Jalan Merdeka, 87000 Labuan.
T: 03-2022 1636
E: 942352@taishinbank.com.tw

主要業務 Description:
銀行業務
Finance services

---

36 **艾帝麥合維**
IT MHI SECURITY SYSTEM SDN BHD

W-1235-00

陳俊任 CHEN CHUN-JEN
Unit L5-04, Wisma IAV,
No. 86, Jalan Pasar,
Pudu, 55100 Kuala Lumpur.
T: 03-92262883
E: alean@mainhardwareinc.com

主要業務 Description:
Design CCTV System / Electronic Access Control System / Card Readers / Extra Low Voltage System / Design and Interacking, Public Address & Sound Systems

---

37 **逢萊飯店**
FONG LYE RESTAURANT (MVC) SDN BHD

W-0377-00

薛博仁 HSUEH PO JEN
Lot T208, 3rd Floor,
The Gardens, Mid Valley City,
Lingkaran Syed Putra,
59200 Kuala Lumpur.
T: 03-22828699
F: 03-22848099
E: jessleen_gem0404@yahoo.com

主要業務 Description:
飯店業務
Restaurant

38 **萬里雲**
CLOUD MILE SDN BHD

W-1236-00

梁俊南 LEONG JUN NAM
Level 15, The Gardens South Tower,
Mid Valley City,
Lingkaran Syed Putra, 59200 KL
T: 03-22806902
E: lester.leong@mile.cloud

主要業務 Description:
電腦軟件服務業、雲端、AI技術服務

---

39 **誠品生活**
ESLITE SPECTRUM

W-1237-00

余至美 YU CHIH MEI
G6 & L1 01-34, StarHill Gallery,
181, Jalan Bukit Bintang, 5
5100 Kuala Lumpur.
T: 03-2038 0368
E: chihmeiyu@eslite.com

主要業務 Description:
書局、文創產品生活館
Bookstore

---

40 **中華電信-馬來西亞辦事處**
CHUNGHWA TELECOM SINGAPORE PTE LTD -
Malaysia Reprensative Office

W-1240-00

劉順德 ROGER LIU
30-01, City Square Office Tower,
106-108, Jalan Wong Ah Fook
80000 Johor Bahru, Johor
M: 017-879 0859
E: rogerliu@cht.sg

主要業務 Description:
電信業務
Telecommunication solution

---

41 **相信未来**
BELIEVE IN FUTURE SDN BHD

W-1251-00

楊陽城 YANG YANG CHEN
150, Changkat Thamby Dollah,
Pudu, 55100 Kuala Lumpur
M: 011-1282 8695
E: winnie.n6516@msa.hinet.net

主要業務 Description:
藝人、油管主播顧問服務及網上廣告業
Carry On Management and Consultancy Services for Artist, Youtuber, Online Advertisement.

42 APEX CLINIC SDN BHD

W–1255–00

羅運春 Y.C.LUO
3326, Jalan Tanjung,
Bandar Indahpura,
81000 Kulai, Johor
M: 012–425 7857
E: apex.hrhq@gmail.com

主要業務 Description:
醫美診所
Aesthetic Clinic

---

43 **裕隆金融有限公司**
YULON CAPITAL SDN BHD

W–1257–00

王博彥 WANG PO YEN
62–2, Jalan 2A/27A,
Section 1, Wangsa Maju,
53300 Kuala lumpur
M: 011–5698 0728
E: steven.liao@tac.com.tw

主要業務 Description:
金融周邊產業
Other Financial Services

---

44 **夢幻假期有限公司**
DREAMER'S PARADISE

W–1261–00

王展威 NETZ ONG
黃慧娟 MIKI HUANG
V03–07–08, Designer Office,
Lingkaran SV,
Sunway Velocity,
Jalan Cochrane,
Kuala Lumpur.
T: 03–9521 0435
E: mikihhc@gmail.com

主要業務 Description:
國內外旅遊 巴士出租
Inbound & outbound travel, bus renting service

---

45 **耀欣数位科技**
MOCI TECHNOLOGY (M) SDN BHD

W–1263–00

鄭菖 ANDREW CHENG, CHU
T3–2–1, Menara 3,
Lingkaran Maju,
Jln. Lingkaran Tengah 2,
Bandar Tasik Selatan,
57000 Kuala Lumpur.
M: 014–375 9978
E: moci.malaysia@gmail.com

主要業務 Description:
提供倉儲自動化集成服務，倉儲管理系統

46 **賜多利股份 馬 有限公司**
STOLLE (M) SDN BHD

W-1265-00

張偉銘 CHANG WEI MING
5th Floor, V06-05-01/02,
Signature 2 (V06), Lingkaran SV,
Sunway Velocity, 55100 Kuala Lumpur.
T: 03-2856 3678
E: david@stolle.com.my

主要業務 Description:
保健品進口及銷售
Health food import and salesservice

---

47 **東森全球事業馬來西亞公司**
EASTERN ECKARE (M) SDN BHD

W-1271-00

拿督彭士豪
DATO TONY PENG SHIH HAO
BO1-B-13, Boutique Offices 1,
Menara 2, KL Eco City,
No.3, Jalan Bangsar,
59200 Kuala Lumpur.
T: 03-2202 1308
E: eckare@eckaremy.com

主要業務 Description:
營養及保健品、美容護膚品銷售

---

48 **玉山商業銀行 （吉隆坡代表人辦事處）**
E.SUN COMMERCIAL BANK LTD KLRO

W-1279-00

王冠為 DAVID WANG
Suite 29.02, Level 29,
Menara Exchange 1,
Lingkaran TRX, Tun Razak Exchange,
55188 Kuala Lumpur, Malaysia.
E: david0130-06458@esunbank.com

主要業務 Description:
金融服務咨詢與推廣：市場調查、產業商情資訊蒐集

---

49 **環宇置業**
TRANS UNIVERSAL PROPERTY SDN BHD

W-1283-00

陳慧娟 VIVI CHEN
V03-09-11,
Lingkaran SV Sunway Velocity,
55100 Kuala Lumpur.
M: 017-879 0859
E: vivichenjvv@gmail.com

主要業務 Description:

50 **新馬智庫**
SIN MA THINK TANK SDB BHD

W-1285-00

余偵閱 YU CHEN YUEH
E-05-03, StarParc Point,
Jalan Ibu Kota, Setapak,
53300 Kuala Lumpur.
T: 03-27123188
E: tc@gsatw.com

主要業務 Description:
減碳咨詢顧問服務

---

51 LUMITAS ASIA SDN BHD

W-1293-00

郭黃宸 ERIC KUO HUANG-CHENG
EDWIN YAU
15, Jalan Mesui Bukit Bintang,
50200 Kuala Lumpur
M: 010-6655277
E: lumitasasia@gmail.com

主要業務 Description:
餐飲業、零售
F&B and retail

---

52 **卓越生物科技創新公司**
EXCELLENCE BIOTECH INNOVATIONS SDN BHD

W-1302-00

劉士銘 LIU SHIH-MING
陳建州 CHEN CHIEN CHOU
Suite 20.03, Level 20,
Wisma Goldhill,
67, Jalan Raja Chulan,
50200 Kuala Lumpur.
E: kevin46854@gmail.com

主要業務 Description:
生技醫藥科技產品經銷代理、生物醫藥顧問輔導（醫藥品請證、經銷媒合）

---

53 CERAH LAND SDN BHD

W-1304-00

廖芳嫻 LIAO FANG HSIEN
B-07-01, Residensi Ampang,
Ampang Tengah 8,
Jalan Ampang Tengah,
55000 Kuala Lumpur
M: 012-301 5323
E: witchamber1031@gmail.com

主要業務 Description:
房地產
Properties projects

54 **智慧地產有限公司**
WISDOM REALTY SDN BHD

W-1306-00

黃崇瑋 HUANG CHUNG WEI
王威廉 WILLIAM WONG
Level 21, No.39,
Jalan Kamuning,
Pinggiran TRX,
55100 Kuala Lumpur
E: hungsung1688@icloud.com

主要業務 Description:
房地產開發
Properties development

---

55 **萬豪旅遊**
HELLO HOLIDAYS SDN BHD

W-1308-00

戴宏錦 TAI POH KIM
蔡秋琴 TSAI CHIU CHIN
E-09-07, Plaza Mont Kiara,
2, Jalan Kiara, Mont Kiara,
50480 Kuala Lumpur.
T: 03-62016888
E: sales@helloholidays.com.my

主要業務 Description:
出入境旅遊
Inbound and Outbound Tours

---

56 **隆瑞科技有限公司**
LONG RAY TECHNOLOGY SDN BHD

W-1313-00

楊蔭澤 KEVING YANG
林振霖LIM CHEN LIN
Suite 3-1, Menara RA,
Jalan Dataran SD2,
Bandar Sri Damansara, Kuala Lumpur.
M: 010-8233613
E: kevinyang182@gmail.com

主要業務 Description:
太陽能、儲能電池
Solar Technology,energy storage battery

---

57 **威佳精密科技股份有限公司**
VEGA PRECISION TECHNOLOGY (M) SDN BHD

W-1317-00

葉耿甫 KENZOU YEH
許舜智 SYU SHUN JHIH
Lot 205,
Gebeng Industrial Estate Phase 2,
20680 Kuantan, Pahang.
M: 019-9135422
E: sales@vega-tec.com

主要業務 Description:
金屬沖壓、CNC加工、精密機械零件生產

58 **雙鶴企業(馬) 股份有限公司**
SHUANG HOR ENTERPRISE (M) SDN BHD

W-1326-00

陳詠青 LARRY CHEN YONG CHING
No 54, Jalan Tago 5,
Taman Perindustrian Tago,
Sri Damansara, 5
2200 KualaLumpur.
T: 03-62758818 F: 03-62766822
E: ellee@shuanghor.com.my
W: www.shuanghor.com.my

主要業務 Description:
保健品直销
MLM

---

59 CREPOWER CLOUD SND BHD

W-1329-00

莊致軒 CHUANG CHIH-HSUAN
No. 2-4-1, Diamond Square,
Jalan 3/50, Off Jalan Gombaok,
55300 Gombak, Kuala Lumpur.
M: 017-8492145
E: cre-ceo@cre-interior-co.com

主要業務 Description:
室內裝修，不動產買賣
Interior Design, properties.

---

60 **璞旅**
BOUTECH HOTELS GROUP SDN BHD

W-1332-00

李慶瑤 LEE CHING YAO
呂昱澍 LU YU SHU
51, Jalan Tiong Nam,
Off Jalan Raja Laut,
50300 Kuala Lumpur.
M: 013-663 598
E: ching.lee@bouti.com.tw

主要業務 Description:
酒店業
Business management consultancy service.
Hotels and Resorts.

---

61 **御上國際烘焙學院**
CITY DRINKS GROUP SDN BHD

W-1336-00

賴玉苓 LAI YU LIN
蔡家豪 TSAI CHIA HAO
20-1, 1st Floor, Jalan 4/93A,
Warisan Cityview, Batu 2 1/2,
56100 Jalan Cheras, Kuala Lumpur.
M: 016-3882939
F: 03-92818113
E: royalbanking1113@gmail.com

主要業務 Description:
烘焙餐飲教育及顧問
Bakery and food consultation and Training

62 **品捷翻譯有限公司**
PINCHIEH LANGUAGE SOLUTIONS SDN BHD

W-1337-00

盧貞廷 LU CHEN TING
鄭有晉 CHENG YU CHING
Unit 3-03-01 Plaza Bukit Jalil,
(Aurora Place) No.1,
P'srn Jalil 1,
57000 Bandar Bkt Jalil, Kuala Lumpur.
M: 011-19457650
E: enquiry@pinchieh.com

主要業務 Description:
專業翻譯與文件驗證、口譯服務
Professional Translation, Document Verification & Authentication, and Interpretation Services

---

63 **美世紀國際行銷(馬)有限公司**
BEAUTY CENTURY INTL' MARKETING (M) SDN BHD

W-1338-00

李芊慧 LEE CHIEN HUI
劉得鈺 LIU TE YU
A-8, Level 4, Blk A, Plaza Dwitasik,
Jln 5/106, Bandar Sri Permaisuri,
56000 Kuala Lumpur.
M: 017-5541791
E: mickylee789@gmail.com

主要業務 Description:
Business & Management consultancy, brand management, advertising, digital marketing,online marketing, education & training service.

---

64 OCARD REWARDS & LOYALTY (M) SDN BHD

W-1340-00

程建智 PAUL CHENG
3rd Floor, 16-B,
Jalan Pandan 3/6A,
55100 Pandan Jaya,
Kuala Lumpur.
M: 011-19504100
E: paul@ocard.co

主要業務 Description:
門市會員管理系統，通用點數整合營銷
Retail Membership Management System

---

65 SLASIFY SDN BHD

W-1341-00

葉濬慈 ANDREW YEH
楊世億 SHIHYI YANG
1, 1st Floor
SS15/8A Subang Jaya
47500 Petaling Jaya, Selangor
M: +65-69093970
E: andrew@slasify.com, shihyi@slasify.com

主要業務 Description:
人力資源顧問
Employer of Record, Global Contractor Management, HR Consulting

66 **上登實業（亞洲）有限公司**
SHANP DENG ENTERPRISE (ASIA) SDN BHD

B-0828-00

蕭伯儀 HSIAO PO YI
史望晏 SHIH WANG YEN
No.2, Jalan 7/32A,
Off Batu 6 ½, Jln. Kepong,
52100 Kuala Lumpur.
T: 03-6250 6196
F: 03-6250 6199
E: pyhsiao@huayii.co.id
W: www.shanpdeng.com.my

主要業務 Description:
衛材用不織布
HOT AIR THROUGH NON-WOVEN FABRIC

吉隆坡台灣商會（雪蘭莪）
Kuala Lumpur Standing Committee (Selangor)







CTI CERTIFIED

THRECELL







THRECELL SDN. BHD.
LIANG CHI COOLING TOWER SDN. BHD.
良機冷卻水塔（馬）有限公司

NO.9, JALAN SKI 6/KU7,
KAWASAN INDUSTRI HI TECH,
SUNGAI KAPAR INDAH,
42200 KAPAR, SELANGOR,
MALAYSIA.

T: +603 3291 1881
E: sales@threcell.com
W: www.threcell.com

Energy Efficient | Low Noise | Compact Size | Customized Solutions

01 **台灣聯友海外投資股份有限公司**
FORMOSA PROSONIC IND SDN BHD

B-0005-00

施朝元 SHIH CHAO YUAN
No. 2, Jalan 1 Bandar Sultan Suleiman,
Taiwanese Industrial Park,
42000 Port Klang, Selangor
T: 03-31762700
F: 03-3176 2713
E: jamesshih@fp-group.com

主要業務 Description:
揚聲器系統、揚聲器
Loud Speaker Systems, Loud Speaker

---

02 **大夏紙業股份有限公司**
DASIAH PAPER INDUSTRIAL

B-0082-00

林榮茂 LIN RONG MAO
No.3, Jalan Kelab Golf 13/5A,
40000 Shah Alam Selangor
T: 03-5513 3882
F: 03-5510 3882
E: pcl84590@yahoo.com

主要業務 Description:
瓦楞紙板、瓦楞紙箱
Corrugated Box,Corrugated Board

---

03 **啟源工業（馬）有限公司**
CHI YUAN INDUSTRIAL (M) SDN BHD

B-0084-00

林正信 LIN CHENG HSIN
林翠瑛 ARTEMIS LIN
Lot PT 534 and 588
Jalan Bagan Terap 26/11
Section 26 Shah Alam
Selangor West Malaysia
T: 03-5191 2125
F: 03-5191 2055
E: lty8869@gmail.com

主要業務 Description:
PET 及 PVC 收縮套管 PET
PVC Shrinkable Tube For Capacitor

---

04 **緯樹家具（馬）股份有限公司**
LATITUDE TREE FURNITURE

B-0086-00

林錦宏 LIN CHIN HUNG
Lot 3356, Batu 7¾,
Jalan Kapar,
42200 Kapar, Selangor
T: 03-3291 5401 F: 03-3291 5404
E: arthurlin789@gmail.com

主要業務 Description:
木製餐桌椅、酒吧椅、搖椅
Wooden Dining Tables/Chairs, Barstool, Glider

05 **宏森木業（馬）股份有限公司**
GREEN RIVER WOOD & LUMBER MFG. SDN BHD

B-0087-00

徐尉輔 STEVE HSU
林建明 LIM CHIEN MIN
2-15, MTBB, The Landmark,
J/N Batu Nilam 16,
Bandar Bukit Tinggi 2,
41200 Klang, Selangor
T/F: 03-3885 3358
E: lcmin@greenriverwood.com

主要業務 Description:
餐桌椅、櫥門、床組
Dining Furniture,Cabinet Door,Bedroom Product

---

06 **和樂工程股份有限公司**
HO LAO ENGINEERING SDN BHD

B-0089-00

劉承翰 LIU CHENG HAN
Lot 3386, Jalan Banting Pandamaran,
42000 Port Klang, Selangor
T: 03-3167 5026 F: 03-3167 5035
E: info@holao.com.my
W: www.halao.com

主要業務 Description:
設計、製造及安裝各種自動化設備、各類輸送系統、塗裝設備、物流輸送設備等等
Planning, Design, Production & Installation various conveying & automation equipment

---

07 **正道工業（馬）有限公司**
RIGHT WAY INDUSTRIAL (M) SDN BHD

B-0150-00

黃愛琍 OOI AI LEE
Lot 20&21, Hicom Ind Estate
Section 26, Sector B,
40000 Shah Alam, Selangor
T: 03-5191 2022 F: 03-5191 2190
E: gmoffice@trim.com.my
W: trim.com.my

主要業務 Description:
活塞、連桿、汽車零件、其他鋁製品
Piston,Connecting Rod, Automotive Spare Parts And Aluminium Based Products through GDC/LPDC process with precise machining

---

08 **聯合企業有限公司**
JOINT TM ENTERPRISE SDN BHD

B-0180-00

蔡義陽 TSAI I YANG
蔡欣恬 TSAI HSIN TIEN
No.5, Jalan Kesuma 2/2
Bandar Tasik Kesuma Industrial Park
43000 Beranang, Selangor
T: 03-8723 8799 F: 03-8723 2599
E: hsintien0927@gmail.com W: www.jointtm.com.my

主要業務 Description:
雙面紙膠帶、封箱膠帶等
BOPP Packing Tape,Masking Tape

09 **永勝熱處理有限公司**
YONGSHEN HEAT TREATMENT SDN BHD

B-0192-00

杜盈蓁 VENASSA TU
Lot 4994, 5 ½ Miles, Jalan Meru,
41050 Klang, Selangor
T: 03-3392 2921 F: 03-3392 2388
E: venassa.tu@regiongroup.my

主要業務 Description:
金屬熱處理
Heat Treatment For Metal Product

---

10 **利振工業**
REGION SYSTEM SDN BHD

B-0204-00

杜書垚 ERIC TU SHU YAO
Lot 5005, Jalan Meru 5 1/4 Miles,
41050 Klang, Selangor.
T: 03-3392 7011
F: 03-3392 3900
E: eric.tu@regiongroup.my

主要業務 Description:
生產鐵釘、各種螺絲及五金
Manufacturing of Nails, Screws and Hardware Products.

---

11 **聯益橡膠工業（馬）有限公司**
LIEN EKI RUBBER INDUSTRIA (M) SDN BHD

B-0210-00

孫武雄 SUN WU HSIUNG
孫浩文 SUN HAO WEN
Lot 8, Jalan Pelabur 23/1,
Section 23,
40000 Shah Alam, Selangor
T: 03-55416108
F: 03-5541 6050
E: lienekirubber@gmail.com

主要業務 Description:
電解電容器橡膠封套、電腦週邊橡膠零件及其他橡膠製品
Electrolytic Capacitor Seals & Computer Rubber Parts And Other Rubber Products

---

12 **世輝工廠產業股份有限公司**
SUPCHENG FASTENERS SDN BHD

B-0227-00

鄭鈴木 VINCENT CHENG
（代表：鄭鈴昌JOHN CHENG)
Lot 2&4,Jalan Gangsa,
Kawasan Perusahaan Banting,
42700 Banting, Selangor.
T: 03-3187 9111
F: 03-3187 8192
E: chengnut@gmail.com

主要業務 Description:
鏍絲帽

13 桂洲工業（馬）有限公司
TAIHOYO INDUSTRIES (M) SDN BHD

B-0254-00

陳貴州 CHEN KUEI CHOU
No.37, Lorong Seri Gambut 2 KJ
Techno Industrial Park,
Off Jalan Kebun
42450 Klang Selangor
T: 03-5166 2185 F: 03-5162 8817
E: chenkueichou@gmail.com
W: www.taihoyo.com

主要業務 Description:
1. 專業製造尼龍輪
2. 馬來西亞總代理項目 V-BOT 趴趴走吸塵器、好神拖、橘子工坊清潔劑、無患子家庭及個人清潔劑、品皇咖啡豆及器具、SAVOR 負離子水氧機香氛器具及精油

---

14 順益木材工業（馬）股份有限公司
SHUN I WOOD INDUSTRIAL SDN BHD

B-0267-00

王忠信 WANG CHUNG HSIN
Lot 543, Batu 8, Jalan Kapar,
41400 Klang, Selangor
T: 03-3250 1299
F: 03-3250 7688/7787
E: shuniwood@yahoo.com, shuniwood@gmail.com

主要業務 Description:
傢俬木皮加工及代貼
Furniture Veneer Processing & Lamination

---

15 高技工業有限公司
CUTECH (M) SDN BHD

B-0271-00

陳興國 EDDY CHEN HSING KUO
37-1, J/N Kasuarina10/KS7,
Bandar Botanic 41200, Klang Selangor
T: 03-5161 6198 F: 03-3318 3977
E: sales@cutech.com.my, hsingkuo8888@gmail.com
W: www.cutech.com.my

主要業務 Description:
自動玻璃鋁門及店面、工業用快速省電/防塵/防蟲/防噪音/PVC捲門

---

16 新峰傢具工業有限公司
HSIN FOONG MFG SDN BHD

B-0304-00

沈釗銘 SHEN CHAO MING
Lot 512, J/N Jati Kiri D/A,
Jalan Kapar, Batu 9,
42200 Kapar, Selangor
T: 03-3250 0299/ 91
F: 03-3250 3081
E: john@hsinfoong.com
W: www.hsin-foong.com

主要業務 Description:
餐廳桌椅櫥櫃、衣帽架、桌椅床木製桌、樓梯扶手、床柱、饅頭沙發腳
Dining Table Set,Bedroom Set,Coat Hanger, Wooden Furniture Parts (Chair Leg,Spindles,Table Leg,Staircase,Sofa BunLeg,Bed Post)

17 **萬海航運股份有限公司**
WAN HAI LINES ((M) SDN BHD

B-0313-00

MARVIN LIN
Suite 7.02 Level 7, IMS 2,88,
Jalan Batai Laut 4, Taman Intan,
43100 Klang, Selangor
T: 03-3375 2588 F: 03-3375 2566
E: marvin_lin@wanhai.com

主要業務 Description:
國際海洋貨櫃運輸業
International Marine Transportation

---

18 **PLUSTAR TECHNOLOGY SDN BHD**

B-0357-00

蔣平勇 CHIANG PING YUNG
No.17&19, Jln. P2/18, Section 2,
Bandar Teknologi Kajang,
43500 Semenyih, Selangor.
T: 03-8723 2660 F: 03-8723 2667
E: otisplustar@yahoo.com.tw

主要業務 Description:
塑膠製品生產、精密塑膠鋼模製造跟設計

---

19 **台灣聯友化工股份有限公司**
FORMOSA PROSONIC CHEMICALS SDN BHD

B-0371-00

拿汀辛彩瑛 DATIN HSIN TSAI YING
NO.2, J/N 1 Bandar Sultan Sulaiman,
Taiwanese Industrial Park,
42000 Port Klang, Selangor.
T: 03-3176 3376
F: 03-3176 3370
E: phcheng@fp-group.com

主要業務 Description:
塑膠塗料、電鍍塗料、PU塗料、UV塑膠塗料。金屬塗料、鎂合金塗料、電腦專用塗料

---

20 **良機冷卻水塔（馬）有限公司**
LIANG CHI COOLING TOWER SDN BHD

B-0397-00

林永昌 LIN YOUNG CHANG
No.9, Jalan SKI 6/KU7,
Kawasan Industri Hi Tech,
Sungai Kapar Indah,
42200 Kapar, Selangor
T: 03-3291 1331/1881
E: davelin@liangchict.com
W: www.threcell.com

主要業務 Description:
良機牌冷卻水塔、儲水箱、水處理
Cooling Tower, Water Tank, Water Treatment

21 **星協精密（馬）有限公司**
HSING HSIEH PRECISION SDN BHD

B-0413-00

江世文
王德偉
Unit No.10, Lot 752 Jalan Subang 6,
Off Persiaran Subang,
47610 Subang Jaya, Selangor
T: 03-5636 4757/8 F: 03-5636 4225
E: hhsieh@streamyx.com

主要業務 Description:
電子精密零件
Precision Electronic,Turning Part

---

22 **全國電子（馬）有限公司**
ONKING CHAIN STORE (M) SDN BHD

B-0447-00

林文祺 LIN WEN CHI
No.39B, Jalan USJ 10/1A,
Taipan Triangle, 47620 U.E.P.
Subang Jaya, Petaling Jaya, Selangor
T: 03-5631 6808 F: 03-5631 3872
E: arthurlin789@gmail.com
W: www.onking.com.my

主要業務 Description:
線上及線下連鎖銷售各大品牌全系列大小家電 (自動倉儲物流安裝及服務)
All Big & Small Home Appliances, Audio, Video, OA And DVD/VCD Etc Above 2500 Retail Item

---

23 **馬台磚廠有限公司**
POWER BRICKS SDN BHD

B-0501-00

羅泳森 LUO YUNG SHUM
Lot 266, Batu 35 ½,
Jalan Pahang, 72200 Batu Kikir,
Negeri Sembilan, Darul Khusus.
T: 06-498 1800
F: 06-498 3835
E: powerbricks@ymail.com.

主要業務 Description:
紅磚
Clay Bricks

---

24 **砂馬電纜有限公司**
SAMA KEBEL SDN BHD

B-0515-00

黃玉堂 HWANG YUH TARNG
Lot 16, Jalan RP 3,
Rawang Perdana Industrial Estate,
48000 Rawang, Selangor.
T: 03-6092 1353 F: 03-6092 1352
E: yuh@samakebel.com
W: www.samakebel.com

主要業務 Description:
生產電線電纜、裸銅線、PVC塑膠粒
Manufacturing Of Electric Wires & Cables

25 **啟源金屬工業（馬）有限公司**
CHI YUAN METAL INDUSTRIAL (M) SDN BHD

B-0525-00

林正信 LIN CHEN HSIN
郭澤卿 KUO TSE CHING
Lot PT 522&523,
Persiaran Sabak Bernam,
Fasa I, Mukim Damansara,
Section 26, 40000 Shah Alam, Selangor.
T: 03-5191 0873 F: 03-5191 0879
E: cym@chiyuanmetal.com.my

主要業務 Description:
生產鋁殼
Manufacturing Of E-cap Aluminum Casing

---

26 **明記特殊橡胶（馬）有限公司**
MING CHI SPECIAL RUBBER (M) SDN BHD

B-0534-00

孫智偉 SUN CHIH WEI
Lot 2, Jalan Tukang 16/4,
40000 Shah Alam, Selangor.
T: 03-5510 1607/ 1617
F: 03-5513 5348
E: mingchirubber@gmail.com

主要業務 Description:
電解電容器橡膠封口
Rubber Seal For Capacitor

---

27 **環綺化工有限公司**
WORLDWIDE RESINS AND CHEMICALS SDN BHD

B-0580-00

鄧陳郡 C. J. TENG
(代表：張永才 TEOH WENG CHAI)
No.8, J/N Sejahtera 25/124,
Axis Premier Industrial Park,
Section 25, 40400 Shah Alam, Selangor.
T: 03-5122 4899 F: 03-5122 4849
E: teoh@wwrc.com W: www.wwrc.com

主要業務 Description:
各種樹脂、化學原料進出口

---

28 **永進機械工業（馬）股份有限公司**
Y.C.M（M）SDN BHD

B-0589-00

莊清和 CHUANG CHING HO
No. B2-6-0,
Lorong Batu Nilam 3F,
Bandar Bukit Tinggi,
41200 Klang, Selangor
M: 012-211 3589 F: 03-3323 8860
E: leo.chuang@ycmcnc.com

主要業務 Description:
機械業

29 **農碼綠能有限公司**
AGRICODE GREEN SDN BHD

B-0596-00

萬雨岡 KEVIN WAN YI SHENG
No 35-01, Jln. Austin Heights 3,
Tmn Mount Austin,
81100 Johor Bahru, Johor
T: 07-359 8288 F: 07-359 8182
E: contact@agricode.com
W: www.agricode.com

主要業務 Description:
生物柴油及生化有機肥生產；種植管理技術顧問

---

30 **鈴鹿塗料有限公司**
SUZUKACOAT (M) SDN BHD

B-0598-00

魏早增 JAMES WEI TSAO TSENG
Lot 6492, Jalan Haji Abdul Manan,
Off J/N Meru, 41050 Klang,
41050 Klang, Selangor.
T: 03-3391 0722 F: 03-3290 3469
E: james@suzuka.com.my
W: www.suzukagroup.com

主要業務 Description:
塗料及人造文化石
Architecture Coating&Stone Veneer

---

31 **泰億攪拌機械有限公司**
TAI-YI MACHINE (M) SDN BHD

B-0623-00

汪聖智 WANG SHENG ZHI
Lot 1275, Batu 8,
Jalan Bukit Kemuning,
Seks 32, 40460 Shah Alam, Selangor.
T: 03-5122 7092 F: 03-5121 3034
E: taiyi-machine@taiyi-machine.com
W: www.taiyi-machine.com

主要業務 Description:
各型攪拌機械設計、製造
All type Agitator and Mixet Design and Fabrication

---

32 **佳商（馬）股份有限公司**
B.H. WELDER & HEATER TEC (M) SDN BHD

B-0649-00

柯介元 KO CHIEH YUAN
No.17,J alan Pengasah 4,
Off Jalan Kapar Batu 4,
42100 Klang, Selangor.
T:03-3290 6066 F: 03-3290 5661
E: ingemar@bestbusiness.com.tw
W: www.bhwelder.com.my

主要業務 Description:
貿易公司買賣與服務銲接機械與零件
Trading and Servicing Spot Welding Machine & parts

33 **金豐機械（馬）有限公司**
CHIN FONG MACHINE (M) SDN BHD

B-0651-00

張於正 CHANG YU JENG
張智菁 TEO TEE CHING
No.28, Lorong Sungai Puloh 10/KU6,
Kawasan Perindustrian Sungai Puloh,
42200 Klang, Selangor
T: 03-38853155
E: chinfongmachine@gmail.com

主要業務 Description:
沖壓機械業務及維修
Sales & service of power press machines

---

34 **真言企業（馬）有限公司**
ZHENYAN ENTERPRISE (M) SDN BHD

B-0671-00

鄭慶豐 ARTHUR CHENG
No 11, Jalan Sungai Keranji Q32/Q,
Kemuning Greenville,
Sec 32, 40460 Shah Alam, Selangor.
M: 017-3578740, 012-3867936
E: zhenyan90@yahoo.com

主要業務 Description:
飲料機械整廠設備、淨水系統設計施工、遠紅外線能量產品
Factory equipment beverage machinery,filtration apparatus drinking water filter,far infrared rays energy product

---

35 **BIF ENTERPRISE (M) SDN BHD**

B-0682-00

蔡孟樸 TSAI MONG PU
No.8, Jalan Sungai Chadong 8,
Batu 5, Off Japan Kapar,
Klang, 42100 Selangor, Malaysia
T: 03-3291 4567 F: 03-3291 5567
E: paultsai0320@gmail.com

主要業務 Description:
壁紙製造廠

---

36 **亞哥建材工業有限公司**
YARKER INDUSTRIES SDN BHD

B-0687-00

曾已展 JOE TSENG
NO.1, Jln. Meru Indah 20,
TMN Perindustrian Meru Indah,
42200 Kapar, Salangor.
T: 03-3392 9918 F: 03-3392 9917
E: joe@yarkermetalroof.com.my
W: www.yarkermetalroof.com.my

主要業務 Description:
C型鋼、彩色金屬浪板、隔熱隔音PU屋頂、工業屋頂相關產品

37 **天龍貿易有限公司**
TIEN LONG TRADING SDN BHD

B-0699-00

劉邦禮 LIU PANG LI
No. 4, Lintang Sungai Keramat 1A,
Taman Klang Utama
42100 Klang Selangor
T: 03-5120 1899 F: 03-5120 1699
E: tienlongtsb@yahoo.com

主要業務 Description:
提供木工製造業領域設備，鎢鋼合金棒材原料。

---

38 KOGYO POLYMER SDN BHD

B-0793-00

毛志恒
NO.45, Jln. Kemuning Prima C33/C,
Kemuning Utama, Seky 33,
40400 Shah Alam, Selangor.
T: 03-32901402 F: 03-32901403
E: kogyopsb@gmail.com

主要業務 Description:
橡膠矽膠 模製品加工

---

39 **朝展實業股份有限公司**
CHAO YUAN INDUSTRIAL SDN BHD

B-0842-00

林志明 LIN CHIH MING
Lot 6164, Lrg Tiung, Off Jln. Kasawari,
Kg. Batu 9, Kebun Baru,
Telok Panglima Garang,
42500 Kuala Langat, Selangor.
T: 03-3122 6616 F: 03-3122 6606
E: lincm@chaoyuanind.com

主要業務 Description:
沖壓汽車零件

---

40 **鴻霖全球運輸**
MORRISON EXPRESS (M) SDN BHD

B-0847-00

楊振業 DANIEL YEONG CHEN YIP
No.20, 2nd Floor,
Jln. Kasuariana 8/KS7,
Botanic Capital,
41200 Klang, Selangor
T: 03-3325 1688 F: 03-3325 2688
E: daniel_yeong@morrisonexpress.com

主要業務 Description:
提供所有物流需求、包括空運和海運合併、清關執照，電子商務包括清關、倉儲等

41 **陽明海運（馬）有限公司**
YANG MING LIN (M) SDN BHD

B-0848-00

楊昀庭 WEBER YANG
Suite 12.01, Level 12, Menara Trend,
Intan Millenium Square,
No.68, Jalan Batai Laut 4,
41300 Klang, Selangor.
T: 03-3051 8800 F: 03-3005 8000
E: weberyang@my.yangming.com

主要業務 Description:
國際海運運輸業務
World Wide Marine Transportation

---

42 **穎漢科技有限公司**
HANNSA PRECISION SDN BHD

B-0880-00

胡峻嘉 HU CHUN CHIA
No.4, Jalan TIB 1/13,
TMN Industrial Bolton,
68100 Batu Caves, Selangor, Malaysia.
T: 03-6185 2892 F: 603-6185 1892
E: yimmalaysia.ac@ylm.com.tw

主要業務 Description:
提供切管機、端末成型機、自動餵料機等周邊設備

---

43 **全興創新科技(馬)有限公司**
GSK TECHNOLOGY (M) SDN BHD

B-0905-00

蔡棋鴻 WARREN TSAI CHI HUNG
No.1&3, Jalan Kamunting 3,
Seksyen. BB-6, Bukit Beruntung 1,
48300 Rawang, Selangor.
T: 03-6021 2688 F: 03-6021 2689
E: warren.tsai@gskm.com.my

主要業務 Description:
OEM汽車零部件, 內飾件生產
主要產品:方向盤/安全氣囊/安全帶/車門板
Automotive components Manufacturing
Major Products: Steering Wheel /Airbag Module/ Seatbelt Module/ Door Trim

---

44 **盛大電梯工程(馬)有限公司**
SENTA ELEVATOR (M) SDN BHD

B-0907-00

蕭博微 HSIAO PO HUI
No.38, Jalan 17/155C,
Bandar Bukit Jalil, 57000 Kuala Lumpur.
T: 03-8082 5563 F: 03-8082 5536
E: st@sernta.com

主要業務 Description:
家用電梯、一般客梯、貨梯、服務梯、電扶梯銷售安裝、試車、更新工程、保養維修
Home Lift, Passenger Lift, Freight Lift, Services Lift, Escalator Installation, Testing Lift, Upgrading, Maintenance and Repair

45 **天育·育政紙管工業（馬）有限公司**
TIANYU-YUJENG INDUSTRIES SDN BHD

B-0918-00

施勝忠 SHIH SHENG CHUNG
NO.9, Jln. Meru Indah 20,
Off Persiaran Hamzah Alang,
TMN Perdustrian Meru Indah,
42200 Klang, Selangor.
T: 03-3392 3485 F: 03-3392 3498
E: tianyusdnbhd@gmail.com
W: www.papertube.com.my

主要業務 Description:
各式工業用,包裝用紙管

---

46 **雅特菓子工房有限公司**
RT PASTRY HOUSE SDN BHD

B-0920-00

呂建崴 LU JIAN WEI
19, Jln. BS7/20,
Tmn Bukit Serdang,
Sek 7, 43300,
Selangor Darul Ehsan
T: 03- 8945 8260 F: 03-8959 1291
E: lu@rtpastry.com
W: www.rtpastry.com.my

主要業務 Description:
麵包製作與銷售

---

47 **蓬馬化工有限公司**
FORMALCHEM SDN BHD

B-0927-00

林韋羽 LIN WEI YU
Lot 23A ,Level 3,
Eco Sky, Batu 1/2 6,
Jalan Sultan AzlanShah, 68100 KL.
T: 03-6243 6663 F: 03-6423 0663
E: wayne61@gmail.com
W: www.formalchem.com

主要業務 Description:
環氧樹脂、硬化劑、AB膠FRP工業：乙烯樹脂(Vinyl Ester)、膠殼(Gel Coat)樹脂塗料工業：樹脂、UV塗料、添加劑、安定劑

---

48 **寶麗工業有限公司**
POLY-PLY INDUSTRIES SDN BHD

B-0949-00

林凱民 LIN KAI MIN
Lot 740, Batu 4, Jalan Kapar,
42100 Klang, Selangor
T: 03-3291 2080 F: 03-3290 1287
E: kaimin88@hotmail.com

主要業務 Description:
合板加工
Manufacturer of polyester overlaid plywood

49 **東強電器（馬）有限公司**
ORIENT ELECTRIC SPECIAL LEADWIRES (M) SDN BHD

B-0969-00

賴琪珊 LAI CHI SHAN
Lot PT 505, Persiaran Sabak Bernam,
Sec.26, HICOM Industrial Area,
40000 Shah Alam, Selangor.
T: 03-5191 2276 F: 03-5191 2268
E: lai@orientwires.com

主要業務 Description:
製造電子產業特殊相關精密線材

---

50 **建昇精密模具（馬）有限公司**
JIAN SHENG MOLDING SDN BHD

B-0975-00

涂冬林 TU TUNG LIN
PT 14218, Jalan Perindustrian 24,
Kawasan Peridustrian Kampung Idaman,
Pandamaran, 42000, Port Klang.
T: 03-3166 8259 F: 03-3165 8258
E: jiansheng0908@hotmail.com

主要業務 Description:
鋁擠型模具事業製造

---

51 **馬來西亞宏全**
HON CHUAN (M) SDN BHD

B-0990-00

許子陞
PT.29469, Lengkok Teknologi 3,
Kawasan Perindustrian Tech Park@enstek,
71760 Bandar Enste, Negeri Sembilan.
T: 06-7984 688
E: 1020733@mail.honchuan.com.tw

主要業務 Description:
PET Bottle (PET 寶特瓶)、Plastic Cap (塑蓋)、PET Preform (瓶胚)

---

52 **百福樂股份有限公司**
EVERPRO SDN BHD

B-0996-00

蕭東旻 HSIAO TUNG MIN
No.47, Jalan Taming Dua,
Taming Jaya, off Jalan Balakong,
43300 Seri Kembangan, Selangor
T: 03-8961 8833 F: 03-8962 2051
E: exedir@everpro.com.my

主要業務 Description:
不銹鋼炊具
Stainless steel cookware

53 **邦亞木業股份有限公司**
BUNGA RAYA PANEL PRODUCTS SDN BHD

B-1039-00

蔡嘉祺 TSAI CHIA CHI
LOT 488, Jalan Jati Kiri, KG Perepat
42200 Kapar, Selangor
T: 03-3259 1988
F: 03-3259 1886
E: bungaraya@bungarayapanel.com

主要業務 Description:
化妝板
Fancy panel

---

54 **萬達國際汽車儀器製造有限公司**
WONDER INTERNATION SDN BHD

B-1043-00

徐崇祐 Alen Hsu
NO.11, JALAN BP 4/5,
Bandar Bukit Puchong,
47120 Puchong, Selangor
T: 03-8051 9005
F: 03-8051 9002
E: wonder.allen0811@gmail.com

主要業務 Description:
汽車儀器設備製造、汽車零件交易、汽車輪胎服務Aotomatiive Equipment

---

55 **勁騰實業股份有限公司**
ZINTON SDN BHD

B-1046-00

林育綾 LIN YU LIN
LOT 740, Batu 4, Jln. Kapar,
42100 Klang, Selangor
T: 03-3291 2327
F: 03-3291 2902
E: yen@cymao.com

主要業務 Description:
機械設備

---

56 JN INTERNATIONAL FASHION SDN BHD

B-1047-00

黃翊軒 SHAWN HUANG
AF-05 Perdana View Condo,
Commercial LOT. NO.21, Jln. PJU 8/1,
Bandar Damansara Perdana,
47820 PJ, Selangor
T: 03-77133701
E: shawnee@outlook.com
W: www.jnfashions.com

主要業務 Description:
高級自訂西裝、服裝設計、制服生產、時裝批發

57 **全興國際水產(馬來西亞)有限公司**
VIO STAR INTERNATIONAL (M) SDN BHD

B-1051-00

陳福欽 CHEN FU CHIN
LOT 46741, Jln. Techvalley 3/1,
Kawasan Perindustrian Sendayan
Techvalley, 71950 Bandar Sri
Sendayan, Mukin Labudaerah
Seremban, Negeri Sembilan.
T: 06-720 2805
E: ling07221109@yahoo.com.tw

主要業務 Description:
水產飼料
Trading import export, manufactring,
Investment (Animal feed)

---

58 **天一生物科技國際股份有限公司**
TIAN I BIOTECH INTERNATIONAL SDN BHD

B-1056-00

張皓翔 CHANG HAO HSIANG
B1-09, PJ Industrial Park,
Jalan Kemajuan, Seksyen 13,
46200 Petaling Jaya, Selangor
T: 03-74967771
E: cronald618@gmail.com

主要業務 Description:
科學中藥，保健品、美容品、乾唐軒活瓷杯

---

59 **台灣小吃御茶香集團**
FOOD TAIWAN RESTAURANT SDN BHD

B-1062-00

蔣珮瑀 CHIANG PEI YU
NO.45, Jalan 1/3, Seksyen 1,
Bandar Teknologi Kajang,
43500 Semenyih, Selangor
T: 03-87277029
E: jessica9676@yahoo.com.tw

主要業務 Description:
台灣各式小吃、茶飲、冰品

---

60 HPC CONCRETE CONSULTANCY SDN BHD

B-1074-00

周麗雪 CHOU LI HSUEH
陳華慶 CHEN HUA CHING
NO.10-1, Jln. Sungai Burung U 32/U,
Bukit Rimau, Seksyen 32,
40460 Shah Alam Selangor.
T: :03-5525 1166
F: 03-5525 3382
E: cscicmy02@gmail.com

主要業務 Description:
混凝土技術服務

61 **IMB活力廣告公關公司**
IMB RECRUITMENT & EVENT WORKS SDN BHD

B-1083-00

王艷俐 ONG YAAN LEY
林佳蓉SHERRY LIN
31-1-1 & 31-1-2, Block G,
Jln. 3/101C, Cheras Business Centre,
Cheras 56100 KL
T: 03-9133 3980 F: 03-9133 4013
E: sherrylin32@hotmail.com

主要業務 Description:
廣告公關和活動

---

62 **臺馬貿易商務有限公司**
TM TRADE AND SUPPLY SDN BHD

B-1086-00

蔡欣恬 TSAI HSIN TIEN
王雅玲
NO.5C, Jln. Kesuma 2/2
Bandar Tasik Kesuma Industrial Park,
43700 Beranang, Selangor
T: 03-8723 2595 F: 03-8723 2599
E: tien927@hotmail.com

主要業務 Description:
包裝材料、自黏性膠帶、雙面膠帶

---

63 **仲利成功融資有限公司**
CHAILEASE BERJAYA CREDIT SDN BHD

B-1087-00

張銘聰 JERRY CHANG
林彥甫 LIN YEN FU
A-11-01, Level 11, Block A PJ8,
NO.23, Jln. Barat, SEK8,
46050 PJ, Selangor
T: 03-7969 1128 F: 03-7969 1098
E: IreneLai@chailease.com.my

主要業務 Description:
租購融資Hire Purchase Financing

---

64 **威揚機械工具有限公司**
NEW VIKING TOOL & MACHINERY SDN BHD

B-1088-00

梁世揚 NEW SEK YANG
25&27, Jln. Telok Batu 36/2,
Batu 4 ½ Jln. Kebun SEK 36
40470 Shah Alam, Selangor
T: 03 -5162 2828
F: 03-5162 4209
E: admin@newviking.com.my

主要業務 Description:
模具配件

65 **愛利富有限公司**
I LIFT SDN BHD

B-1091-00

蕭博志 HSIAO PO CHIH
ECOSKY, Lot 26, Level 3,
Batu 6 1/2, Jalan Ipoh,
68100 Kuala Lumpur
T/F: 03-5131 0038
E: cacobug@gmail.com

主要業務 Description:
進出口貿易、電梯銷售及維修保養、金融匯率對換服務、室內設計裝修工程、生技保健食品

---

66 **TITAN TECHNOLOGY SDN BHD**

B-1097-00

莊秉燁 CHUANG PING YEH
莊程翔 CHUANG TSUNG LIN
No.5, Jln. Sentosa 3, Taman Sentosa,
SG Jelok, 43000 Kajang, Selangor
T: 03-8739 1688
F: 03-8739 0618
E: titan.tech@yahoo.com

主要業務 Description:
產品設計、模流分析、模具設計製造、鋅&鋁合金鑄造、T6熱處理 、熱室鑄造機代理買賣

---

67 **榮光股份有限公司**
GLORY CHAIN SDN BHD

B-1100-00

陳美宏 CHEN MEI HUNG
張春生 TOONG CHONG SENG
No.2, Jln. Kebun Nenas,
1D/KS 7, Bandar Putera,
Seksyen 30,
41000 Klang, Selangor
T: 03-51665912
F: 03-5161 3902
E: meihung55@gmail.com

主要業務 Description:
採礦工具、化學原料、石膏天花板纖維、玻璃纖維、自動燒焊枝焊條、焊粉

---

68 **皇宣國際資產有限公司**
HUANG XUAN INTERNATIONAL PROPERTY SDN BHD

B-1110-00

鄭淑微 CHENG SHU WEI
No.1, Pusat Komersial Sinar Sentul,
Jalan Sinar Sentul 1,
51000 Kuala Lumpur
M: 012-653 4910
E: zs130588@gmail.com

主要業務 Description:
投資

69 **辛建文捲門集團**
SKB SHUTTERS COPORATION BHD

B–1120–00

辛慶利 SIN KHENG LEE
周麗心 CHOU LEE SIN
Lot 22, Jln. Teknologi
Taman Sains SEL 1,
Kota Damansara
47810 PJ, Selangor
T: 03–6157 2277
F: 03–6157 2211
E: cls@skb.com.my, dannyklsin@skb.com.m, skb@skb.com.my

主要業務 Description:
生產及安裝自動化倉儲設備、客製化公司及工廠規劃設計倉儲設備、防火防爆捲門、鐵門、倉庫門及其它有關鋼鐵架構生產安裝
Steel Door, Shutter, Aluminium Windows, Racking Systems

---

70 **W&H WALLCORP SDN BHD**

B–1121–00

許文溢 HSU WEN I
許偉倫 HSU WEI LUN
No.17, Jln. PBS 14/12,
TMN Perindustrian Bukit Serdang
43300 Sri Kembangan, Selangor
T: 03–89451178
F: 03–8945 1175
E: billhsu@whwallcorp.com
W: www.whwallcorp.com

主要業務 Description:
木材無醛生物膠，水泥添加劑，磁磚黏著添加劑，面層批土，水泥鋼板脫模劑

---

71 **仁濟中醫診所**
REN JI MEDICAL UNITE CENTRE SDN BHD

B–1127–00

吳禹叡 WU YU JUI
No 59 Jalan Besar Ampang
68000 Ampang, Selangor
T: 03–4296 8818
F: 03–4287 1689
E: smallmewu@gmail.com

主要業務 Description:
中醫醫療、保健食品

---

72 **RPG BEAUTY (KLANG) SDN BHD**

B–1146–00

張國興 CHANG KUO HSING
No.16, Lorong Batu Nilam 4B,
Bandar Bukit Tinggi,
41200 Klang, Selangor.
M: 011–64598668
E: changike7858@gmail.com

主要業務 Description:
保健業
Healthcare

73 **WELL DONE CATERING SERVICES GROUP SDN BHD** B–1148–00

巫秉竣 WU PING CHUN
13A MKH Boulevard,
Jalan Bukit,
43000 Kajang, Selangor
T: 03–8741 0851
E: eee250e@yahoo.com.tw

主要業務 Description:
餐廳
Restaurant

---

74 **IWELLNESS SDN BHD** B–1151–00

張人祺 CHANG JEN CHI
No.1–2, Jalan Kuchai Maju (1/116B)
Kuchai Enterpreneurs Park, 52000 KL
T: 03–7956 6102
E: jordanchang2100@hotmail.com

主要業務 Description:
軟件開發、微信平台開發、APP開發

---

75 **MY SECURE PLACE SDN BHD** B–1152–00

郭旭東 GUO SHIUH DONG
G043, Centre Stage 1,
Jalan 13/1, Setion 13,
Petaling Jaya, 46020 Selangor
T: 03–7610 3723 F: 03–7610 3724
E: stanfordguo@mysecureplace.com.my

主要業務 Description:
系統整合及安裝：保全門禁考勤防盜 / 零售科技停車場管理系統 / 環控系統
CCTV, Door AccessAlarm, PBX provide and Installation

---

76 **JOHNSON FITNESS (M) SDN BHD** B–1177–00

朱吉韋 CHU CHI WEI
LOT 557D, Jln. Subang 3,
Subang Jaya Industrial Estate,
47610 Subang Jaya, Selangor
T: 03–8023 0161 F: 03–5632 7290
E: deanchu@johnsonfitness.com

主要業務 Description:
Trading In Sports

---

77 **UNIVACCO TECHNOLOGY (M) SDN BHD** B–1186–00

梁文昌 LIANG WEN CHANG
Lot 17–8, Jln. CJ1/1,
Bersatu Industrial Park,
Cheras Jaya, Balakong 43200 Selangor
T: 03–9074 5118 F: 03–9075 5116
E: albertliang@univacco.com

主要業務 Description:
燙金、標籤、膠帶

78 **緯創科技（馬）有限公司**
WISTRON TECHNOLOGY (M) SDN BHD

B–1197–00

梁慶麟 Kenny Liang
No 1, Jalan Sultan Alauddin 5,
Kawasan Perindustrian Fasa 4,
Bandar Sultan Suleiman,
42000 Pelabuhan Klang, Selangor.
T: 03–3162 2888
E: kenny_c.l._liang@wistron.com

主要業務 Description:
智能手機/智能音響/智能音箱、智能家居設備

---

79 EUPFIN TECHNOLOGY (M) SDN BHD

B–1199–00

張峰菖
No. 25–B (2F),
Jalan Angerrik Vanilla AB 31/AB
Kota Kemuning
40460 Shah Alam, Selangor
T: 03–5131 7508
E: chongfc@eupfin.com.my

主要業務 Description:
電機及電子製造

---

80 **大安電器貿易有限公司**
DAAN ELECTRIC TRADING SDN BHD

B–1202–00

王崑醫
王金欉 WANG JIN TSORNG
No. 9, Jalan Pulau Pinang 9
Pusat Perniagaan NBC,
Batu 1 1/2, Jalan Meru
41050 Klang, Selangor
T: 03–3884 2998
E: jintsorng.wang@gmail.com

主要業務 Description:
電器、電子及照明設備產品

---

81 **動點管咨詢有限公司**
POWER POINT CONSULTING SDN BHD

S–0773–00

莊永順
VINCENT CHENG YUNG SHOON
C307, Block C, Kelana Square,
No.17, Jalan SS7/26, Kelana Jaya
47301 Petaling Jaya, Selangor
T: 03–7804 2179 F: 03–7805 4179
E: vincent@powerpoint–group.com

主要業務 Description:
各國辦事處、分公司/子公司/獨立廠設立/境外公司環球設立/私人基金會設立/海外投 資規劃、各國大使館文件認證

82 **TEHMAG FOODS CORPORATION SDN BHD** B-1228-00

彭措札西 PENG TSUO CHA HSI
NO. 5 & 7, Jalan Sepadu 25/123A,
Section 25, 40400 Shah Alam, Selangor.
T: 03-55258879 F: 03-55258879
M: 014-3194531 (MR BEN)
E: ben@tehmag.com.my

主要業務 Description:

---

83 **SHARP ELECTRONICS (M) SDN BHD** B-1230-00

丁洋中 TING YANG-CHUNG
1A, Persiaran Kuala Langat,
Section 27,
40400 Shah Alam, Selangor.
T: 03-51025200 F: 03-51925497
E: cp.wong@sem.sharp-world.com

主要業務 Description:
電器電子產品

---

84 **秀馬吉股份有限公司**
SHOWMAJI SDN BHD B-1231-00

陳寅生 CHEN YIN SHENG
L18.02, IBM Tower,
8 First Avenue, Bandar Utama,
47800 Petaling Jaya, Selangor.
M: 0162469850 E: eason@goodmaji.com

主要業務 Description:

---

85 **永聯物流**
ALLY LOGISTIC PROPERTY (M) SDN BHD B-1232-00

劉柏妏 LIU PO WEN
Mercu 2, Level 40, No.3,
Jalan Bangsar, KL Eco City,
59200 Kuala Lumpur.
T: 03-92121002 E: future.my@alp.com.tw

主要業務 Description:
倉庫空間租賃、自動化設備租賃

---

86 **達安企業**
BLUE EAGLE SAFETY INTERNATIONAL SDN BHD B-1247-00

鄭翰瑩 JULIE CHENG
No.19, Jalan Bayu Tinggi 2, K26,
Batu Unjur, 41200 Klang, Selangor.
T: 03-38853237 E: julie@polison.com

主要業務 Description:
個人保護用具
Personal Protective Equipment

87 **帆宣系統科技**
MARKETECH INTERNATIONAL SDN BHD

B-1249-00

FO0NG TAI FONG
鄒治寧 JERRY TSOU CHIH HING
V06-03A-01, Signature 2,
Lingkaran SV, Sunway Velocity,
55100 Kuala Lumpur.
T: 03-86796977 M: 012-6181048
E: taifong.foong@marketech.com.sg, jerrytsou@my.micb2b.com

主要業務 Description:
建築業與設備代理銷售

---

88 **鉅鼎智能設備**
GIANT INTELLIGENCE EQUIPMENT (M) SDN BHD

B-1253-00

蘇宗弘 SU TSUNG-HUNG
No.22, Jalan Sungai Keramat 4,
42100 Klang Utama, Selangor.
M: 012-3366745
E: christine.huang@giantgie.com
W: www.giantgie.com

主要業務 Description:
AS Manufacturer, Distributor, Export&Importer, Wholeseller, Retailer of and dealer in all kinds of telecommunication equipment and related products

---

89 **MYSYNTEC TECHNOLOGY SDN BHD**

B-1262-00

謝汶宏 SIAH BOON HONG
No 2, Jalan Istana 1D,
Bandar Bukit Raja,
41050 Klang,Selangor
M: 017-6462180
E: otis.siah@syntecclub.com

主要業務 Description:
Sales & Service of Industrial Machinery and equipment, project based automation services

---

90 **PACE PRODUCTS ASIA SDN BHD**

B-1268-00

詹旭愷 CHAM HSU KAI
林鴻儒 LIN HUNG JU
No.10, Jalan Selat Selatan 7/KS05,
Tmn. Perindustrian Sobena Jaya,
42000 Pelabuhan Klang, Selangor.
M: 017-3279596
E: manson@paceproductsasia.com

主要業務 Description:
EMS

91 GK BIO INTERNATIONAL SDN BHD

B-1270-00

拿督彭士豪
DATO' TONY PENG SHIH HAO
No.43-1, Jalan PJU 5/21,
The Strand, Kota Damansara,
47810 Petaling Jaya, Selangor.
T: 03-61421139
E: gkbiomy@gmail.com

主要業務 Description:
保健品、原料、藥品及醫療物品供應商

---

92 **瑞隆精密科技有限公司**
RARLON PRECISION TECHNOLOGY SDN BHD

B-1278-00

徐軒偉 WILLIAM HSU
鄭志坤 IVAN TEE
PT 72866, Jalan Sungai Kapar Indah 5/K07,
Kawasan Perindustrian Hi-Tech,
Sungai Kapar Indah, 42200 Kapar, Selangor.
T: 03-62812155
E: will.rarlon@gmail.com

主要業務 Description:
軟管製作，如金屬軟管、塑料軟管

---

93 **苓業國際教育學院**
LING YE INTERNATIONAL EDUCATION ACADEMY SDN BHD

B-1281-00

童佳莉 OLIVA TONG
何倩文JEN HOH
100-2.001, Block J,
129 Offices Jaya One,
No.72A, Jalan Universiti,
46200 Petaling Jaya, Selangor.
M: 017-6838125
E: jenmonhoh@gmail.com
W: https://lingyetraining.com/

主要業務 Description:
企業培訓
Corporate training

---

94 GFS BIOMEDICAL SDN BHD

B-1287-00

賴英瑄 LAI YING-HSUAN
No. A-05-03, Block A,
Sunway Geo Avenue, Jalan Lagoon,
Selatan Sunway South Quay,
47500 Subang Jaya, Selangor.
M: +886-922-282889
E: marco.lai@gfsbiotech.com

主要業務 Description:
保健品、護膚品生產、進出口、買賣及分銷
Buy, sell,manufacture,import, export, distribute of all kinds of non prescribed drugs, healthcare, beauty and skincare products.

95 **財庫興控股有限公司**
CHAIS CUISINE HOLDINGS SDN BHD

B–1288–00

蔣書蘭 CHIANG SHU LAN
蔡文祺 CHAI VEN CHEE
G3, 3A, Grand Subang Jaya,
Jalan SS15/8A, SS15,
47500 Subang Jaya, Selangor.
M: 016–7389909
E: cch.075955553@gmail.com

主要業務 Description:
火鍋材料準備中央廚房及火鍋店
Hotpot cuisine central kitchen and restaurant

---

96 **DE AXCEND SDN BHD**

B–1292–00

林揚展 LIN YANG ZHAN
No. 8–10, Jalan Gamelan 1,
Bandar Bukit Raja,
41050 Klang, Selangor, Malaysia.
M: +6011–15392297
E: toadrianlin@yahoo.com

主要業務 Description:
運動營養補劑分銷及進口
Sport nutrition and supplement distribution and import

---

97 **FC CLUB SDN BHD**

B–1294–00

葉心怡 JENNY YEH SIN YEE
No.5, Jalan Industri Taming Mas,
Pusat Industri Taming Mas,
43000 Seri Kembangan, Selangor.
M: 012–3379987 F: 03–89641736
E: jyeh@dintaifungmalaysia.com

主要業務 Description:
鼎泰豐中餐廳

---

98 **LINSTONE SDN BHD**

B–1295–00

黃純家 NG SOON KAY
LOT 3237, Jalan Sekolah,
Batu 3 1/2, Rantau Panjang,
42100 Klang, Selangor.
T : 03–32912080
E: annie@polyply.com.my

主要業務 Description:
物業管理
Property management

---

99 **MALSA WOOD PRODUCTS SDN BHD**

B–1296–00

張恩莉 CHONG ANNIE
Lot 740, Batu 4, Jalan Kapar,
42100 Klang, Selangor
T: 03–3291 2080

主要業務 Description:
進出口貿易
Import–export trading

100 **海柏特**
HIGHPOINT SERVICE NETWORK SDN BHD

B-1303-00

施宣輝 MAVERICK SHIH
孫炳勛 SOON PENG SIN
1, Jalan TP 6,
SIME UEP Industrial Park,
47600 Subang Jaya, Selangor
T: 03-80266288
E: pssoon@highpoint.com.my

主要業務 Description:
電腦維修中心
Computer Service Centre

---

101 **WINTER WONDERLAND SDN BHD**

B-1307-00

吴家宇 WU CHIA YU
周貴利 CHAU KUI LEE
Lot 115233, Batu 4, Jalan Kapar,
Rantau Panjang,
42100 Klang, Selangor D.E.
T: 03-32912080
E: annie@polyply.com.my

主要業務 Description:
物業
Protperties

---

102 **采鴻國際物流（馬）有限公司**
RAINBOW INTERNATIONAL LOGISTICS (M) SDN BHD

B-1309-00

陳俊男 CHEN CHUN NAN
盧家燕 JENNY LU
NU Empire Gallery Subang Jaya,
B-05-06, Jalan SS16/1, SS 16,
47500 Subang Jaya, Selangor, Malaysia
T: 03-30058185
F: 03-30058182
E: jennylu@rblogistics.com.my, alan@rblogistics.com.tw

主要業務 Description:
海空運承攬業、進出口報關、倉儲、內陸運輸
logistics

---

103 **馬來西亞鴻泰國際物流有限公司**
WHALE LOGISTICS & SUPPLY CHAIN MANAGEMENT SDN BHD

B-1310-00

陳雪娥 CHERYL TAN
Unit No. E-2-12A,
Sunsuria Forum@7th Avenue,
Jalan Setia Dagang AL,
U13/AL, Setia Alam, Sek. U13,
40170 Shah Alam, Selangor.
T: 03-58704188
E: cheryl.tan@whalemy.com W: www.whalelogistics.com

主要業務 Description:
物流業
Logistics

104 MY EAST SDN BHD

B–1312–00

陳昱任 CHEN YU JEN
房汶豫 FONG BOON YEE
29, Jalan Anggerik Mokara 31/63,
Kawasan Perindustrian Kota Kemuning,
40706 Shah Alam, Selangor
T: 03–51229949 F: 03–51212949
E: myeast.eddiechen@gmail.com

主要業務 Description:
貿易
Trading

---

105 DELTA ELECTRONICS SOLUTIONS (MALAYSIA) SDN BHD

B–1319–00

LEE CHANG ZER
Unit 703, Level 7,
Uptown 1, 1, Jalan SS 21/58,
Damansara Utama,
47400 Petaling Jaya, Selangor
T: 03–77318381
E: ELMY.sales@deltaww.com
W: www.deltaww.com/en–US/index

主要業務 Description:
AS Manufacturer, Distributor, Export&Importer, Wholeseller, Retailer of and dealer in all kinds of telecommunication equipment and related products

---

106 精誠亞洲
SYSTEX ASIA SDN BHD

B–1321–00

劉沛軒 ALEX LIU
陳鳳筠 MONICA CHANG
Level 12, MCT Tower One City,
Jalan USJ 25/1,
47650 Subang Jaya, Selangor.
T: 03–80228600 F: 03–80228602
E: alex.liu@systexasia.com, accounts.my@systexasia.com
W: www.systexasia.com

主要業務 Description:
網路及網站商業應用程式軟體與資訊科技開發

---

107 馬來西亞漢華水處理工程有限公司
HANTECH WATER TECHNOLOGY SDN BHD

B–1327–00

洪維爵 HUNG WEI–CHUEH
張恩棋 CHANG EN–CHI
C–5–5, Block C, 5th Floor,
Setiawalk, Persiaran Wawasan
Pusat Bandar Puchong,
47160 Puchong, Selangor.
M: 016–7051870
E: ericchang@hantech.com.my
W: www.hantech.com.tw

主要業務 Description:
水處理全方位服務，涵蓋純水、廢水及回用水系統規劃設計、工程建設及耗材配套

108 **大西洋食品租賃私人有限公司**
ATLANTIC FOOD AND BEVERAGE SDN BHD

B–1328–00

鄭井莉 CHONG KIM LI
王顏合成 WANG YEN, HO–CHENG
10 Jalan Emas 31,
Bandar Sungai Emas
42700 Banting Selangor
M: 011–11225857
E: aa0922699865@gmail.com

主要業務 Description:
食品批發，門店經營，汽車租賃

---

109 **H&F AGRO BIOTECH SDN BHD**

J–1099–00

胡峰熒 HU FENG YING
NO.33, Jalan Anggerik Vanilla U31/U,
40460 Kota Kemmuning
Shah Alam, Selangor
T: 03–55252955
E: info@hnfab.com

主要業務 Description:
乳品加工
Soy bean products manufacturing

---

110 **永立電梯有限公司**
ELEVMA ELEVATORS SDN BHD

P–0991–00

彭文忠 PENG WEN CHUNG
林楷容 LIN KAI JUNG
6, Jalan Sungai Berang 32/578,
Bukit Rimau, Sekysen 32,
40460 Shah Alam, Selangor.
M: 019–4736869
E: lkj3189@gmail.com,
elevmaelevators@gmail.com

主要業務 Description:
電梯/電梯零件/房地產投資管理

---

111 **INOVWOOD SDN BHD**

S–1165–00

張恩莉 ANNIE CHANG
Lot 3237, Batu 3–1/2,
Jalan Sekolah,
Rantau Panjang,
42100 Klang,
Selangor Darul Ehsan, Malaysia
T: 03–3291 2080

主要業務 Description:
合板、平切板、貼紙和半、寶麗板、彌新合板
plywood products

112 **新茂木業有限公司**
CYMAO PLYWOOD SDN BHD

S-0256-00

吳家宇 JACK WU
Lot 115233, Batu 4,
Jalan Kapar, 42100 Klang,
Selangor Darul Ehsan, Malaysia.
T: 03-3291 2080

主要業務 Description:
木業
timber

吉隆坡台灣商會（森美蘭）
Kuala Lumpur Standing Committee (Negeri Sembilan)









01 駿吉工業股份有限公司
INMAX INDUSTRIES SDN BHD

N-0170-00

拿督江文洲
DATO' CHIANG WEN CHOU
Lot 30001,
Tuanku Ja'afar Industry Estate,
71450 Seremban, Negeri Sembilan
T: 06-677 7358 F: 06-677 9433
E: allenchiang@inmax-fasteners.com
W: www.inmax-fasteners.com

主要業務 Description:
卷釘、屋頂釘及氣動式工業用釘產品系列
Coil Nails, Roofing Nails, and Pneumatic Industrial Fasteners

---

02 昆芳工業股份有限公司
QUINFORM SDN BHD

N-0706-00

張滄興 CHANG TSANG HSIN
Lot 86, Persiaran Bunga Tanjung 2,
Senawang Ind. Park,
70400 Seremban, N. Sembilan
T: 06-678 9688 F: 06-677 0486
E: quinform@quinform.com.my

主要業務 Description:
室內運動器材
Indoor sport equipment manufacuring

---

03 SEREMBAN FURNITURE INDUSTRIES SDN BHD

N-0726-00

莊子虹 CHRISTINA JUANG
Lot 168, PT 767,
Sg. Gadut Ind. Park,
Jalan Tampin,
71450 Seremban, Negeri Sembilan
T: 06-679 7040 F: 06-679 8801
E: chuang3388@gmail.com

主要業務 Description:
搖椅、撞球桌、木製傢俱、傢俱配件、S4S、KD橡膠木

---

04 好洗王清布工業股份有限公司
GOODSCOUR PADS (M) SDN BHD

N-0780-00

許修振 HSU HSIU CHEN
Lot 15483,
College Valley Industrial Park,
Jalan Pajam-Nilai,
71700 Mantin, N. Sembilan
T: 06-799 9698/799 9753
F: 06-799 9772
E: dinosaurs@goodscourpads.com
W: www.goodscouroads.com

主要業務 Description:
家庭用品、工業石磨輪過濾網等
Industrial Grinding Wheels and Filter Meshes

05 **仙鹿製藥股份有限公司**
SHENLU BIOTECH SDN BHD

N-1026-00

羅百宏 LO PAI HUNG
125, Jalan Nilai 7/9, Nilai Inland Port,
71800 Nilai, Negeri Sembilan
T: 06-797 1629 F: 06-797 1459
E: shenlu.my@gmail.com

主要業務 Description:
健康食品、中藥製造銷售
Manufacturing and Sales of Health Supplements and Traditional Chinese Medicine (TCM)

---

06 **RENAL LABORATORIES SDN BHD**

N-1219-00

粘才信 NIEN TSAI HSIN
黃弘昌 GARY HUANG
PT42, Lengkuk Teknologi 4,
Persiaran Teknologi 4,
Techpark@Enstek,
71760 Bandar Enstek, Negeri Sembilan
T: 06-799 1188 E: jasonnien@hotmail.com

主要業務 Description:
醫藥產品製造與銷售
Medical products manufacturing

---

07 **紐柏林生技有限公司**
NEW BO LIN BIOTECH SDN BHD

N-1226-00

李彥瑾 LEE YEN CHIN
80-D, 1st Floor, Jalan Rasah,
70300 Seremban, Negeri Sembilan.
T:06-7628013 M: 011-56847076 E: lee28405663@yahoo.com

主要業務 Description:
花粉、靈芝、進口貿易

---

08 **M.A.C TECHNOLOGY (M) SDN BHD**

N-1269-00

胡湘麒 HU SHIANG CHI
Lot 16, Jalan Bungan Tanjung 2,
Senawang Industrial Park,
70400 Seremban, Negeri Sembilan
T: 06-6781311 E: py.chen@jbon.com.tw

主要業務 Description:
模具設計，射出成型及組裝
Mould Injection & Assembly

---

09 **豐達科技**
MY NAFCO PRECISION SDN BHD

N-1269-00

林威村 LIN WEI TSUN
裴惟豪 PEI WEI HAO
PT11652, Jalan Techvalley 6/2,
Bandar Sri Sendayan, 71950 Negeri Sembilan.
T: 06-7921058 E: cindy@nafcoaero.com

主要業務 Description:
航空零件製造
Aerospace Components Manufacturing

吉打台灣商會（包括玻璃市）
Kedah Standing Committee









Ikenobo Florist





供应鲜花批发，
重点以各国花材为主，
创造出与花共舞の你。



www.ikenoboflorist.com





池坊花苑有限公司
Ikenobo Florist Sdn Bhd

- 91, 92, 93 Lorong Zamrud 2/1,Taman Pekan Baru, 08000 Sp, Kedah.
  Tel: 04-421 1109 H/p: 016-449 3904
- 312-H, Tingkat Bawah, Jalan Kampung Baru, 08000 Sp, Kedah.
  Tel: 04-421 1702 H/p: 011-360 77747
- 22, Jalan Bayu Mutiara 1, Taman Bayu Mutiara, 14000 Bm, Pulau Pinang.
  Tel: 04-502 1577 H/p: 012-431 0577
- 596-B, Jalan Jelutong, 11600 George Town, Pulau Pinang.
  Tel: 04-668 2224 H/p: 012-590 7702

Supercomnet Technologies BERHAD
神通科技股份有限公司

One Wire One Life

作為馬來西亞醫療電纜與器材製造的領導者，神通科技始終以堅定不移的品質承諾和卓越的客戶服務樹立了行業標竿。憑藉多樣化且可客製化的產品，我們經驗豐富的團隊始終全力以赴，確保不僅滿足您的需求，更超越您的期望。實現「一條電線，一個生命」的使命。



01 春豪電子（馬）有限公司
CHUN HAU ELECTRONIC (M) SDN BHD

K-0073-00

許逢春 HSIU FENG CHUN
Lot 8A, Kawasan Perusahaan Tikam Batu,
08600 Tikam Batu, Kedah
T: 04-438 8043/8041 F: 04-438 8102
E: sales@chunhau.com

主要業務 Description:
網路配線及通訊、電腦資訊用插座和接頭、排線及線材接頭加工
Telecommunication, CAT5e Network Connector & Accessory, Flat Cable, Wire Harness

---

02 奐鑫電業（馬）有限公司
HUAN HSIN ELECTRICAL SYSTEM (M) SDN BHD

K-0076-00

徐明宏 HSU MING HUNG
Lot 324 & 325, Jalan PKNK 3/2,
Kawasan Perusahaan Sungai Petani ,
08000 Sungai Petani, Kedah
T: 04-421 2666 F: 04-441 8433
E: mhhsu@speedymomentum.com

主要業務 Description:
線束、車燈線、馬錶
Wire Hardness Assy, Motorcycle Lighting System Assy & Speedometer Assy.

---

03 新揚工業控股有限公司
AE CORPORATION (M) SDN BHD

K-0156-00

楊武雄 YANG WU HSIUNG
Plot 19-7, Jln. PKNK 1/4
Kawasan Perindustrian Sungai Petani,
Taman Ria Jaya,
08000 Sungai Petani, Kedah
T: 04-444 6538
F: 04-444 6540
E: yangwh2013@gmail.com

主要業務 Description:
投資控股。旗下附屬公司從事生產印刷電路板、化學原料提練與交易活動、提供污水處理設備和污水再循環服務
The core business activity is manufacturing of printed circuit board. Its secondary business activity involves chemical processing and trading activities, provision of waste water treatment facilities and waste water recycling services

---

04 全立發工業（馬）有限公司
CHUAN LIH FA MACHINERY WORKS (M) SDN BHD

K-0195-00

秦坦寬CHIN TAAN KUAN
Lot 84, Bakar Arang Industrial Estate,
Bakar Arang, 08000 Sungai Petani, kedah
T: 04-422 5731/5732
F: 04-422 5735
E: account@clf.com.my

主要業務 Description:
Basketball Set, Backboard, Skating Ramp, Double Wave Ramp, EZ-Link Ramp, Slide, Stair Slide,Playground Set, Aerobic Step, Balance Board, Massbricks, Trampoline.

05 神通科技股份有限公司
SUPERCOMNET TECHNOLOGIES BERHAD

K-0331-00

薛志宇 HSUEH CHIH YU
Lot 172,
Jalan PKNK 3/8 Kawasan Perusahaan
Sungai Petani,
08000 Sungai Petani, Kedah
T: 04-371 9808
F: 04-442 3032
E: sales@supercomnet.com.my
W: www.supercomnet.com.my

主要業務 Description:
醫療電纜和醫療器械的製造和組裝；汽車花線、油箱製造組裝；一般電線電纜、PVC製造、銅絞線
Manufacturing and Subassembly for Medical Cable, Medical Devices, Automobile Wire Harness, Fuel Tank, General Use Cable, PVC Pallet Compounding, Copper Stranding & Copper Drawing

---

06 葳鴻工業（馬）股份有限公司
WINCAP INDUSTRIAL (M) SDN BHD

K-0348-00

洪鵬翔 JAMES HONG
Plot 10.03 & 10.04, Jalan PKNK ½,
Sg. Petani Industrial Estate,
08000 Sungai Petani, Kedah
T: 04-441 1678/81 F: 04-441 1599
E: sales@wincap.com.my
W: www.wincap.com.my

主要業務 Description:
生產製造電解電容器、 、晶片電阻、晶片電容、晶片電感、AC馬達起動電容、環保性紙托包裝
Import & exporter of passive components chip resistor, chip capacitor (MLCC), chip inductors, chip bead manufacturer of E. cap, AC motor startcapacitors V-chip E.cap, recycle paper pulm mould product

---

07 錩鑫工業（馬）有限公司
CHANG HSIN INDUSTRY (M) SDN BHD

K-0366-00

羅濟原 MARCUS LO CHI YUAN
Plot 72, Kulim Industrial Estate,
Lorong Perusahaan 2,
09000 Kulim, Kedah
T: 04-489 2082/2630
F: 04-489 1318/1360
E: info@changhsin.com.my
W: www.changhsin.com.my

主要業務 Description:
不銹鋼廚櫃、不銹鋼水槽、船用五金、登山鉤
stainless steel kitchen cabinet,stainless Steel sinks,marine hardware,carabiners

08 **輝帝（馬）有限公司**
FEITI (M) SDN BHD

K-0403-00

林士群LIN SHIH CHUN
Lot 16, Lorong 4, Jalan 4
Bakar Arang Industrial Estate,
08000 Sungai Petani, Kedah
T: 04-423 1336/7/9
F: 04-425 9901/04-421 4961
E: s.c.lin@feiti.net

主要業務 Description:
揚聲器、五金零件、汽車零件製造、精密模具設備開發
Manufacturer Of : Speaker Parts, Hardware Accessories, Automotive Components Designer & Developer of Presicion Mould Cover

---

09 **精華鋁面板有限公司**
ELITE ALUMINIUM PANEL SDN BHD

K-0455-00

劉俊志 LIU CHUN CHIH
Lot 9, Jln. PKNK 1/2,
Sg. Petani Industrial Estate,
08000 Sungai Petani, Kedah
T: 04-441 6888/8460
F: 04-441 7393
E: elite@elite-aluminium.com.my

主要業務 Description:
散熱片、鋁面板、鋁加工、陽極處理
Heat Sinks, Front Panels, Alum Fabrication, Alodine & Anodize

---

10 **ALLIED ADVANTAGE SDN BHD**

K-0503-00

謝國權 HSIEH KUO CHUAN
Lot 147-149, Jalan PKNK 3/1,
Kaw. Perusahaan Sungai Petani,
08000 Sungai Petani, Kedah
T: 04-441 8351
F: 04-441 8349
E: pl.chong@allied-advantage.net

主要業務 Description:
汽機車零件、喇叭零件、所有冷鍛產品、沖壓產品。

---

11 **麗晶節能照明股份有限公司**
REGENT LIGHTING (M) SDN BHD

K-0542-00

詹益湧 WILLIAM CHAN
Plot 143, Jln. PKNK 3/1,
Kawasan Perindustrian L.P.K. (FASE 3)
08000 Sungai Petani, Kedah
T: 04-441 1678
F: 04-441 1599

主要業務 Description:
SIRIM認證通過的LED T8燈管、LED High Bay工廠照明燈、LED Flood Light戶外照明燈、LED Street Light路燈、品質保固長達五年之高級照明設備

12 龍彊國際企業（馬）股份有限公司
DOUBLE LAND (M) SDN BHD

K-0557-00

盧俊才 LU CHUN TSAI
P26(C), Penang Science Park,
Jalan PSPN3,
Kawasan Perindustrian Bukit Minyak,
14100 Simpang Ampat, Penang.
T: 04-5542846
E: dbland1998@gmail.com

主要業務 Description:
平板傢俱（包括客廳、廚房、臥室、書房及SOHO 辦公室）、HPL及MFC板傢俱零件
Panel Furniture (Living Room, Kitchen, Bedroom, Reading Room & Soho Office), HPL Post Forming & MFC Furniture Component

---

13 INNOVASI LAMAN SDN BHD

K-0611-00

林來福 LIN LAI FU
No.84, Jalan Waja 3,
Taman Industri Waja,
09000 Kulim, Kedah
T: 04-402 6173 F: 04-4891455
E: innovasilaman@yahoo.com.my

主要業務 Description:
金屬資源回收、天然有機蜂蜜
Metal recycling, raw honey production

---

14 鼎峰科技實業股份有限公司
DING FENG PRECISION TECHNOLOGY SDN BHD

K-0755-00

林桂峰 LIN KUEI FENG
No.17 Kawasan Perindustrian Kuala Ketil
09300 Kuala Ketil, Kedah
T: 04-416 2710/2730
F: 04-416 2776
E: alex@chiyih.com

主要業務 Description:
1. 喇叭橡膠零件:橡邊、防塵蓋、墊片。
2. 工業用/五金類橡膠零件: O型環、油墊
1. For speaker part: speakerubber surrounddust cap/gasket.
2. For Industrial:O-ring/ oil seals/ gasket

---

15 程暉科技（馬）有限公司
DIKOLI HOLDINGS (M) SDN BHD
(formerly known as Jenway Technology (M) Sdn Bhd)

K-0804-00

韓文軒 HAN WEN XUAN
Lot 175, Jln. PKNK 3/7
Kaw. Perusahaan Sungai Petani,
08000 Sungai Petani, Kedah
T: 04-441 6348/49
F: 04-441 6329
E: w.x.hana96@gmail.com
W: www.dikoli.com

主要業務 Description:
絲網印刷、儀表板印刷、汽機車貼紙、水轉移貼紙、標籤(貼紙)、銘板、輪框彩色圖案設計塗裝

16 **永誠工業（馬）有限公司**
EIN SENG IND (M) SDN BHD

K-0805-00

陳偉鴻 CHEN WEI HUNG
Lot 910.911 Lrg Makmur 3/2,
Kaw. Perindustrian Ringan Taman Makmur,
09600 Lunas, Kedah
T: 04-484 3610 F: 04-484 3599
E: cecilia-teoh@hotmail.com

主要業務 Description:
五金具產品
Socket Set & Tool Kit. DIY & Professional use

---

17 **ETERNAL POWER SDN BHD**

K-0877-00

張智榮 CHANG CHIH JUNG
No 88, 89, 94&95
Kuala Ketil Industrial Estate,
09300 Kuala Ketil, Kedah
T: 04-416 1350 F: 04-416 1349
E: add@eternalpower.net

主要業務 Description:
各式家庭喇叭鼓紙、汽車喇叭鼓紙、卡拉OK喇叭鼓紙、專業舞台音響鼓紙、刮膠布販售
Home Theater, Car Audio, Karaoke & PA Cone Paper, Coating cloth

---

18 **伸金股份（馬）有限公司**
SHING KING IND. (M) SDN BHD

K-0878-00

詹春容 CHAN TSUN JUNG
Plot 1A, Tikam Batu Industrial Estate,
08600 Sungai Petani, Kedah
T: 04-438 8313/8314
F: :04-438 8267
E: chan@shing-king.com

主要業務 Description:
1. 分音器組立品 2. 音/視頻線組立品
3. 光纖線及組品 4. 喇叭線及組品
5. 變換插頭
1. Crossover Network Assemblies
2. Audio/Video Cable Assemblies
3. Optical Fiber Cable & Accessories
4.Speaker Cable & Accessories
5. Inline Adapter

---

19 **巨豐企業（馬）有限公司**
JIUH FENG ENTERPRISE (M) SDN BHD

K-0886-00

吳家欣 WU CHIA HSIN
Plot 52, Lorong Perusahaan 2A,
Kaw. Perusahaan Kulim,
09000 Kulim, Kedah
T: 04-489 1201/1202
F: 04-489 1008
E: jiuhfent@hotmail.com

主要業務 Description:
裸銅線、鍍錫線、裸銅絞線、鍍錫絞線
Bare Copper Wire, Tinned Copper Wire, Stranded Bare Copper Wire, Stranded Tinned Copper Wire

20 祥意科技（馬）有限公司
SIANG EE TECHNOLOGY (M) SDN BHD

K-0887-00

陳淑薰 CHEN SHU HSUN
55, Jalan Waja 1, Taman Industri Waja,
09000 Kulim, Kedah
T: 04-489 2588
E: siangee8888@yahoo.com

主要業務 Description:
橡膠模具製造、橡膠產品生產及相關配色原料、添加製成品配料販售
Rubber mould and products manufacturing

---

21 池坊花苑
IKENOBO FLORIST SDN BHD

K-0908-00

黃子桂 HWANG TZYY GUEY
93, Lorong Zamrud 2/1,
Taman Pekan Baru,
08000 Sungai Petani, Kedah
T: 04-421 1109 F: 04-424 4160
E: ikenoboflorist@gmail.com
W: www.ikenoboflorist.com

主要業務 Description:
批發零售各種鮮花、慶典花籃、婚車裝飾、新娘捧花、喪事用花等

---

22 東壹色母工業股份有限公司
THONG EIK MASTERBATCH INDUSTRIES SDN BHD

K-0916-00

王冠棠 DESMOND WANG
1078, Jalan Aman 5/2,
Taman Makmur,
09600 Lunas, Kedah
T: 04-484 3558 F: 04-484 3559
E: deswang@gmail.com
W: www.thongeik.com

主要業務 Description:
PE、PP色母粒、填充母粒、原料、塑膠包裝袋
Plastic products manufacturing

---

23 鎰成有限公司
ICHEN INDUSTRIES SDN BHD

K-1015-00

游文登 YU WEN TENG
No.6450, Lorong Ayam Didik 3,
KAW.Perusahaan,
Ringan Taman Ria Jaya,
08000 Sungai Petani, Kedah
T: 04-442 1758/62
F: 04-442 1759
E: yu@ichenmy.com

主要業務 Description:
塑膠射出
Plastic Injection Castor Wheels

24 **星石工業（馬）有限公司**
STARTON INDUSTRIAL (M) SDN BHD

K-1016-00

蔡文傑 TSAI WEN CHIEH
PLOT 145, Kawasan LPK,
Sungai Petani IND. Estate,
08000 Sungai Petani, Kedah
T: 04-441 4062
F: 04-441 4064
E: admin5@starton.com.my

主要業務 Description:
金屬冷鍛製品、揚聲器金屬零件、五金零件

---

25 **旭聲電子有限公司**
SHIUH SHENG TECHNOLOGY SDN BHD

K-1060-00

溫仁華 WEN JEN HWA
溫國忠 WEN KUO CHUNG
Lot 58, Jalan Sembilan,
Kawasan Perusahaan Bakar Arang,
08000 Sungai Petani, Kedah
T: 04-424 6598 F: 04-424 6558
E: account@shiuh-sheng.com

主要業務 Description:
喇叭鼓紙
Cone Paper

---

26 **和豐生技農業股份有限公司**
HOR FUNG NATUREFRESH SDN BHD

K-1075-00

黃怡遠 TED HUANG
LOT 2678/2680, Jln. Bukit Kuang,
Kampung Batu 3,
08300 Gurun, Kedah
T: 04-447 0045
E: 2126bigurun@gmail.com

主要業務 Description:
菇類栽培
Mushroom cultivation

---

27 **全國企業有限公司**
CHUAN KOK ENTERPRISE SDN BHD

K-1178-00

劉錦權 LIU CHIN CHUAN
NO.14-C, Lorong 8,
TMN Sejati Indah,
08000 Sungai Petani, Kedah
M: 012-498 1767
E: chuan166@yahoo.com.tw

主要業務 Description:
太陽能系統、不斷電系統、監控及防盜系統、辦公室密碼門鎖、人臉識別安全系統、聲控智能系統
Solar Power Systems, Uninterruptible Power Supply, Surveillance & Anti-theft Systems

28 **台日錦鯉場**
TAI NICHI RESOURCES SDN BHD

K-1192-00

葉瑞德 YEH JUI TE
LOT 301, Jln. PKNK 3,
Kawasan Perusahaan Sungai Petani,
08000 Sungai Petani, Kedah
M: 012-481 7639
E: 012-481 7639
W: www.wongtoolsteel.com

主要業務 Description:
觀賞魚
Ornamental fish

---

29 **旺鋼鐵有限公司**
WONG TOOL STEEL SDN BHD

K-1196-00

林延宏 LIN YEN HUNG
NO.C25, Plot 477,
Susur Lencongan Kanan,
KAW. Perindustrian Cendana (ZONE C)
08000 Sungai Petani, Kedah
T: 04-431 0211
F: 04-431 0218
E: wongtoolsteel@gmail.com

主要業務 Description:
模具鋼材加工、熱處理
Heat treatment

K-1207-00

30 JAYA PASIFIKA SDN BHD

李金興 LEE CHING HSIN
陳麗華 TAN LAY HUA
B-12-B13, Jln. PKNK 3/7,
Kawasan Perusahaan LPK 3,
08000 Sungai Petani, Kedah
T: 04-444 6091/6092
E: lh.tan_ac@jayapasifika.net

主要業務 Description:
金屬表面處理—電鍍鋅
Electro-garvanazing

---

31 **台富金屬線工業有限公司**
TAIRICH METAL WIRE INDUSTRIES SDN BHD

K-1214-00

彭淳義 PENG CHUN YI
Plot 20. No PT602.No.HS(D) 212/95,
KAW.Perusahaan Bukit Selambau,
Mukim Teloi Kiri,
08010 Sungai Petani, Kedah
M: 016-443 5616
E: tairich77@gmail.com

主要業務 Description:
漆包銅線 / 漆包鋁線
Enamelled Cooper/Allumnium Wire

32 **富聲達科技有限公司**
FUSUNGTA TECHNOLOGY SDN BHD

K-1276-00

陳家隆 CARLOS CHEN CHIA LONG
盧德義 LOO TUCK YEE
No.7, Jalan PKNK 1/1,
Kawasan Perindustrian LPK,
08000 Sungai Petani, Kedah
T: 04-4422251 E: tyloo@fstspeakers.com W: www.fstspeakers.com

主要業務 Description:
擴音器生產
Manufacturing of loudspeaker

---

33 **興東路**
PREMIUM LUODONG GROUP SDN BHD

K-1305-00

羅友明 LOW YEW MENG
陳韻茹 CHEN YUN JU
885, Taman Kampung Raja,
08000 Sungai Petani, Kedah
M: 016-2017 671
E: Luodongm816@gmail.com

主要業務 Description:
飲食業
Food industry

---

34 **優視科技私人有限公司**
OPTIVISION TECHNOLOGY SDN BHD

K-1314-00

陳登弘 CHEN TENG-HUNG
林家吉 LIN JIA-JI
No. 6442, Lorong Ayam Didik 3,
Kawasan Perindustrian Ringan
Taman Ria Jaya,
08000 Sungai Petani, Kedah.
T: 04-4446648 E: adm@optivision.my W: www.chiyitech.com

主要業務 Description:
生產光學產品
Manufacture of Optical Instruments and Equipement

---

35 **金橋馬來西亞股份有限公司**
GBE MALAYSIA SDN BHD

K-1316-00

林麥升 LINDA LIN
謝鈺明 MENCIUS HSIEH
Plot 326, Jalan PKNK 3/3,
Kawasan Perindustrian Sungai Petani,
06000 Sungai Petani, Kedah.
T: 04-4413467
E: sales@gbe.com.tw
W: www.gbe.com.tw

主要業務 Description:
工業 ODM / OEM、線束組裝 / 電纜組裝、對講機連接線、高速傳輸線
Industry ODM/OEM Cable Assembly, Two Way Radio Cable, High Speed Cable, RF Cable, USB3.1/4.0 Cable.

36 **毅嘉科技有限公司**
ICHIA TECHNOLOGIES MALAYSIA SDN BHD

K–1325–00

黃抵儒 OOI TECK JOO
Lot 4A, Jalan Hi–Tech 9,
Zon Industri Fasa 3,
Kulim Hi–Tech Park,
09090 Kulim, Kedah.
M: 012–416 2698
E: sheryn.lee@ichia.com
W: www.ichia.com

主要業務 Description:
電子零組件
Electronics

檳城台灣商會
Penang Standing Committee







mei HOTEL

Tel: +604 217 0055
Address: 50, Lorong Abu Siti 10400
Georgetown, Pulau Pinang
Email: info@meihotelpenang.com
FB: Mei Hotel Penang
Website: www.meihotelpenang.com













杜甫科技股份有限公司
DUFU TECHNOLOGY CORP. BERHAD

Registration No. 200201013949（581612-A)



主要產品和服务/Products and services:

- 精密金屬零件加工製造。
  Manufacturing of metal precision machining components.
- 提供集成工程支持服務，例如半導體，電子，工業自動化和醫療行業的結構框架的製造，鈑金加工，金屬沖壓和組裝。
  Provides integrated engineering manufacturing services such as fabrication, metal stamping, and assembly of structural frames for semiconductor, electronics, industrial automation and medical industry.

子公司/Wholly owned subsidiaries of DTC:

杜甫工業有限公司
Dufu Industries Sdn Bhd

杜甫聯合有限公司
Dufusion Sdn Bhd

杜甫工業服務有限公司
Dufu Industries Services Pte Ltd

廣州甫豐五金電子有限公司
Guangzhou Futron Technology Co., Ltd

廣州甫創精密工業有限公司
Guangzhou Futron Precision Industries Co., Ltd

19, Hilir Sungai Keluang 2, Taman Perindustrian Bayan Lepas,
Fasa IV, 11900 Penang, Malaysia.

☎+604-6161300 +604-6161372 www.dufutechnology.com

立美工業有限公司
榮譽製造

採購專線: +60-11 1082 4821
www.mengkudulove.com.my

消化好
提升免疫力

諾麗發酵果汁

天然發酵 (一年)
玻璃發酵罐最安心

無任何添加
有機農場



諾麗籽粉

74um諾麗粉顆粒　超細研磨好吸收
全天然諾麗種子無添加

原產地馬來西亞
霹靂州
太平市

Mengkudu
諾麗果的馬來文
Mengkudu Love
意指愛的諾麗果,
人間有愛,諾麗有愛



許上智
執行長

馬來情緣旅遊有限公司
My Passion Travel Sdn Bhd

電話: +604-2937926/ +6012-4518322
網站: www.mypassiontravel.asia

馬來西亞 MALAYSIA

總公司 檳城

分公司 吉隆坡

*休閒度假 *獎勵旅遊 *工商考察 *宗親拜訪
*遊覽車/商務車～埃爾法 *高爾夫球交流



歡迎聯繫:

LINE WECHAT微信 WhatsApp


TAIWAN
WAVES OF WONDER
Share NOW
Discover NOW
Engage NOW
Enjoy NOW

01 **英華達（馬）股份有限公司**
INVENTEC APPLIANCES (M) SDN BHD

P-0002-00

張興華 ERIC CHANG
賀國泰 HO KUO TAI
3, Medan Bayan Lepas,
Bayan Lepas Industrial ZONE 4,
11900 Bayan Lepas, Penang
T: 04-611 0161
E: chang.eric@iac.com.tw
chen.mike@iac.com.tw ; he.ken@iac.com.tw
W: www.iac.com.tw

主要業務 Description:
電子製造服務
Electronic Manufacturing Service (EMS)
研發、生產、製造及出口多媒體播放設備、多媒體無線通訊設備、車載導航裝置、無線與有線手持式刷卡設備等電子通訊類產品

---

02 **憶聲電子工業（馬）股份有限公司**
ACTION INDUSTRIES (M) SDN BHD

P-0007-00

彭秀雲 PENG HSIU YUN
2480, Tingkat Perusahaan 6,
Prai Free Trade Zone,
13600 Perai, Penang
T: 04-399 7600 F: 04-399 7604
E: hsiu-yun@action.con.tw
W: www.actionind.com.my

主要業務 Description:
製造播放設備、導航及無線電接收設備產品
Manufacture of audio and video equipment, navigation and radio receiving apparatus

---

03 **大展種植有限公司**
GREATSTATE ASSETS SDN BHD

P-0009-00

鍾鎮豪 HOWELL CHEN CHUNG
43, Persiaran Midland, 10250 Penang
T: 04-226 3320 F: 04-226 3508
E: chingyee44@hotmail.com

主要業務 Description:
棕油種植
Palm Oil Plantation

---

04 **晉緯螺絲股份有限公司**
CHIN WELL FASTENERS CO.SDN BHD

P-0010-00

蔡永泉 SUNNY TSAI
No 1586, Mukim 11,
Lorong Perusahaan Utama 1,
Bukit Tengah Industrial Park,
14000 Bukit Mertajam, Penang
T: 04-507 5858 (14 Lines)
F: 04-507 3322/55/66
E: chinwell@chinwell.com.my

主要業務 Description:
造各種緊固件產品，包括螺絲、螺帽、大螺絲、牙條
Manufacturing Of Various Fastener Products Which Include Screws, Nuts, Bolts, Thread Bar

05 順昶塑膠（馬）有限公司
SWANSON PLASTICS (M) SDN BHD

P-0029-00

仝漢霖 JEFFREY TUNG
李明裕 LEE BENGJOO
Plot 505, Tingkat Perusahaan 4A,
Zon Perdagangan Bebas,
13600 Prai, Penang
T: 04-392 2888
F: 04-392 2999
E: spm@usig.com

主要業務 Description:
伸縮膜、壓花膜
PE Stretch, PE Embossed Film

06 東坡製衣股份有限公司
DONGPO GARMENTS (M) SDN BHD

P-0036-00

廖玉貴 LIAO YU KUEI
蔡家玟 TSAI CHIA WEN
4721, Lorong Permatang Pauh,
Taman Bagan,
13400 Butterworth, Pulau Pinang
M: 011-1098 9070, 012-4993188
E: dongpo@dongpolo.com

主要業務 Description:
POLO襯衫、圓領衫、口罩套
Special Customized: Polo Tee, Round Neck Tee, Mask Cover

07 廣宇科技（馬）股份有限公司
PAN INT'L ELECTRONICS (M) SDN BHD

P-0039-00

梅重明 MUI CHUNG MENG
藍國益
Plot 4, Seberang Jaya Ind. Estate,
13700 Prai, Penang
T: 04-399 0401/2
F: 04-399 5669
E: adam.lan@panpi.com.tw

主要業務 Description:
EMS&One stop制造與服務、粗纜組裝與塑膠模具射出製造、LCD module組裝、PCBS-SMT & A1, M1, 軟性PCBA、程式安裝與測試、CD & RW & DVDrom, DVD

08 廣宇電線（馬）股份有限公司
PAN INTERNATIONAL WIRE & CABLE (M) SDN BHD

P-0042-00

廖月真 LIAO YUEH CHEN
Plot 6, Jalan Jelawat Satu,
Kaw. Perusahaan Sbg Jaya,
13700 Seberang Jaya,
Seberang Perai, Penang,
T: 04-399 3618/ 7
E: ycliao@pan-intl.com

主要業務 Description:
室內網路線(第5、6、7類線)通訊電纜、電梯線、電腦連接線、音響線等

09 **大益電子（馬）有限公司**
TAI OHM ELECTRONICS (M) SDN BHD

P-0044-00

林明蒔 LIN MING SHIH
Plot 564-D, Lrg Perusahaan Baru 2,
Kaw. Perusahaan Prai, 13600 Prai,
Seberang Perai, SPT P. Pinang
T: 04-390 0480
F: 04-399 4300
E: info@taiohm.com.my

主要業務 Description:
晶片電阻、傳統電阻、跳線、穿心電感、積層晶片磁珠/電感、積層晶片高頻磁珠/電感
SMD Resistor,lead resistor, jumper wire, ferrite beads, multilayer chip ferrite beads/inductors, multilayer chip ceramic beads/inductors for high frequency

---

10 **永茂電子股份（馬）有限公司**
MAXCAP ELECTRONICS SDN BHD

P-0054-00

劉武眉 LIU WU MEI
張鴻文
9, Puncak Perusahaan 1,
Kawasan Perindustrian Prai,
13600 Prai, Penang
T: 04-399 7193 F: 04-399 7046
E: josephine@maxcap.com.my

主要業務 Description:
鋁電解電容器
Aluminium Electrolytic Capacitor

---

11 **瑞祺電鍍有限公司**
HIGHTEC PLATING SDN BHD

P-0068-00

莊智超 TONY CHUANG
2501,Tingkat Perusahaan 5A,
Prai Industrial Estate,
13600 Prai,Penang
T: 04-399 3313
E: tony@hightec.com.my

主要業務 Description:
銅 、鎳、銀、錫、磷酸錳、磷酸鋅的電鍍，電拋光，鈍化等處理製程。
Electroplatingo fcopper, nickel, silver, tin, manganese

---

12 **中菲行海空貨運（馬）有限公司**
DIMERCO EXPRESS (M) SDN BHD

P-0069-00

錢堯懷 CHIEN YAO HUAI
吳麟琰 GOH LING YEN
14. JLN PJS 7/21, Bandar Sunway,
46150 Petaling Jaya, Selangor
T: 03-56317599
F: 04-6466818
W: www.dimerco.com

主要業務 Description:
國際貨運代理
International Freight Forwarding

13 **東和工業股份有限公司**
TONG HEER FASTENERS CO. SDN BHD

P-0071-00

蔡易庭 TSAI YI TING
2515, Tingkat Perusahaan 4A,
Prai Free Trade Zone,
13600 Perai, Penang
T: 04-390 3970 F: 04-390 0840
E: finance@tong.com.my, pxcsai@tong.com.my
W: tong.com.my

主要業務 Description:
不銹鋼緊固件

---

14 **翰德工業（馬）有限公司**
HAN TE INDUSTRIES (M) SDN BHD

P-0072-00

陳柏榕 KENNY CHEN
Lot 258, Lorong Perusahaan 10,
Kawasan Perusahaan Perai,
13600 Perai, Penang
T: 04-399 8258 F: 04-399 0110
E: kenny@hante.com.my

主要業務 Description:
Ferrous & Non Ferrous Metal Castings, Stainless Steel Casting, Electroplating Services And Propeller

---

15 **光菱電子（馬）股份有限公司**
HIKALI CORPORATION SDN BHD

P-0143-00

林愛珍 LING AI TIN
陳萬石CHEN WAN SHYR
123-A Ground Floor,
Wisma Lister Garden,
Macalister Road, 10400 Penang
T: 04-229 5900 F: 04-229 5601
W: atling@koryo.com.my, ws.chen@koryo.com.tw

主要業務 Description:
電子元件貿易
Trading of Electronics Components

---

16 **軒源電子（馬）有限公司**
CORE ELECTRONICS (M) SDN BHD

P-0144-00

鄭水源 CHENG SHUI YUAN
莊玉芬 CELINE CH'NG
No.5, 1st Floor, Lorong Kelisa Emas 2,
Taman Kelisa Emas, Seberang Jaya,
13700 Perai, Penang.
T: 04-390 7628 F: 04-390 7669
E: corem@core-electronics.com

主要業務 Description:
變壓器、線圈
Transformer, coil

17 東元工業（馬）私人有限公司
TECO INDUSTRY (M) SDN BHD

P-0173-00

曾葉豈 TSENG YE CHI
No.2600, Jln Perusahaan Baru,
Kawasan Perusahaan Prai,
13600 Prai, Penang
T: 04-390 9908 F: 04-390 9901
M: 017-668 9581
E: TYC@teco.com.tw, grace.sam@tecosea.com

主要業務 Description:
馬達、鑄件
Electrical Induction Motors,Castings

18 杜甫工業有限公司
DUFU INDUSTRIES SDN BHD

P-0181-00

拿督李輝達 DATO' LEE HUI TA
李怡萱 LEE YI HSUAN
19, Hilir Sungai Keluang 2,
TMN Perindustrian Bayan Lepas,
Fasa IV, 11900 Penang
T: 04-616 1300 F: 04-616 1372
E: htli@dufu.com.my
eunice@dufu.com.my

主要業務 Description:
精密金屬零件加工製造。提供集成工程支持服務，例如半導體，電子，工業自動化和醫療行業結構框架的製造，鈑金加工，金屬沖壓和組裝。
Provides integrated engineering manufacturing services such as fabrication, metal stamping, and assembly of structural frames for semiconductor, electronics, industrial automation and medical industry.

19 鉅祥企業（馬）有限公司
G-SHANK ENTERPRISE (M) SDN BHD

P-0184-00

徐仕沐 HSU SHIH MU
Plot 94, Bayan Lepas Ind.Estate,
11900 Bayan Lepas, Penang
T: 04-644 9136 F: 04-644 8770
E: david@gshank.com

主要業務 Description:
精密金屬連續沖模及沖塑合一設計、製造、生產，適用在各類3C、電機產品機構組成零件。
- Precision progressive metal stamping and insert molding tool design, fabrication and manufacturing
- Applicable for all 3C and electrical products mechanism component

20 湧力企業（馬）股份有限公司
PUSH POWER INDUSTRIES (M) SDN BHD

P-0199-00

拿督許正得 HSU CHENG TE
45, Lorong Delima 1, Island Glades,
11700 Gelugor, Penang.
M: 012-400 5566
E: chengteshsu@hotmail.com

主要業務 Description:
塑膠電鍍加工、塑膠射出加工、抗電磁波加工(EMI/ RFI) 雙面電鍍單面電鍍
Plastic Injection Moulding, Plastic Electro Plating, Electro Magnetic Interference Shielding, (EMI/RFI) Double Sided & Single Sided Plating

---

21 昇貿錌錫（馬）有限公司
SHEN MAO SOLDER (M) SDN BHD

P-0205-00

李弘偉 KELVIN LI
林士勛 LIN SHIH HSUN
No.7, Lorong Jelawat 8,
Kaw. Perusahaan Sbg Jaya,
13700 Prai, Penang
T: 04-399 5259 F:04-399 5258
E: alex_lin@shenmao.com.my
W: www.shenmao.com

主要業務 Description:
無鉛錫棒、無鉛錫線、無鉛錫膏、無鉛助錌劑、稀釋劑、無鉛BGA錫球等
Lead free solder bar, Lead free solder wire, Lead free solder paste, Lead free soldering Flux, Lead free BGA ball

---

22 聚陽金屬工業有限公司
JIUH YANG METAL INDUSTRY SDN BHD

P-0215-00

蔡圖晉 TSAI TU CHIN
劉俊志
1044, Mk 6 Lorong Perusahaan Maju 2
Fasa 4, Kaw. Perindustrian Prai,
13600 Prai, Penang
T: 04-507 9666
F: 04-507 9111
E: jiuhyang@gmail.com

主要業務 Description:
螺絲、螺帽、華司、金屬配件及廠房鋼骨結構熱浸鍍鋅服務
Professional spinning for bolt, nut, washer, metal part and construction steel structure hot-dip galvanizing service

23 東和鋁工業有限公司
TONG HEER ALUMINIUM INDUSTRIES SDN BHD

P-0273-00

盧友禮 LU YEO LEE
李世耀
Plot 17A,
Jalan Perusahaan Prai Industrial Estate,
Phase 4, 13600 Prai, Penang
T: 04-507 9079 (6 Lines)
F: 04-507 8923
E: info@tong-al.com.my
W: www.tong-al.com.my

主要業務 Description:
鋁擠型材、鍛造用鋁型材、鋁散熱片、鋁面板淋浴門、隔音氣密門/窗、防盜安全門/窗、生產及銷售鋁擠型產品 (工業用)
Aluminium extrusion profile, aluminium forming profile, Industrial aluminium profile, heat sink, aluminium plate, manufacturer of aluminium extrusions, shower screen, grill mesh,sound proof door/window, security door

---

24 秀波電子（馬）股份有限公司
SUPER ELECTRONICS IND. (M) SDN BHD

P-0290-00

葉彤之 YEH TUNG CHIH
Lot 3308, Parit Buntar Ind Estate,
34200 Parit Buntar, Perak
T: 05-716 9171
F: 05-716 9170
E: stkhor@superrite.com

主要業務 Description:
永久鐵氧磁石、軟磁、橡膠磁石、釹鐵硼磁石、鈦酸鍶、變阻器、極異方性鐵氧磁石
Permanen Magnet, Soft Magnet, Rubber Magnet, ND.FE.B Magnet, Ring Varistors, Multi Polor Anisotropic Magnet

---

25 和泰電子（馬）有限公司
HOTAYI ELECTRONIC (M) SDN BHD

P-0296-00

拿督斯里李鴻隆
DATO' SERI LEE HUNG LUNG
李啟詠 JORDAN LEE
PMT 751, Persiaran Cassia Selatan 1,
TMN Perindustrian Batu Kawan,
14100 Simpang Ampat,
Batu Kawan, Penang
T: 04-506 9898 (H.Line)
E: finance.dt@hotayi.com
W: www.hotayi.com

主要業務 Description:
電子製造服務
Electronic Manufacturing Service (EMS)

26 **亞陸工業股份（馬）有限公司**
YA LOK INDUSTRIAL (M) SDN BHD

P-0301-00

楊維格 VEGAS YANG
楊期鈞 TOKIHITO WILLIAM SHIOYA
1049, Lorong Perusahaan Maju 2,
Prai Industrial Estate, Phase 4,
13600 Prai, Penang
T: 04-508 8899 F: 04-507 1710
E: vegasyang@yalok.com.my
williamshioya@yalok.com.my

主要業務 Description:
各類產品之五金沖壓&組裝、模具設計&製作、激光切割
Metal stamping for all industries, Tooling Design & Fabrication, Laser cutting.

---

27 **宇琦科技有限公司**
UCHI TECHNOLOGIES BERHAD

P-0310-00

黃彥璋 STANLEY HUANG
3097 Tingkat Perusahaan 4A,
Free Trade Zone,13600 Prai, Penang
T: 04-399 0035 F: 04-399 0034
E: info@uo.uchi.net
stanley.huang@uo.uchi.net

主要業務 Description:
Original Design Manufacturing (ODM) of mix signal, μ-controller based electronic control modules

---

28 **翔利端子（馬）有限公司**
ELAMP PRECISION INDUSTRY (M) SDN BHD

P-0315-00

莊智堯 BOB CHUANG
Plot P.4, Bayan Lepas FIZ,
Phase IV, 11900 Bayan Lepas, Penang
T: 04-644 6641
E: bob@elamp99.com W: www.elamp99.com

主要業務 Description:
端子、連接器、金屬沖壓件、精密模具
Precision Die Set & Mould

---

29 **華馬新技有限公司**
WAH MA TECHNOLOGY SDN BHD

P-0343-00

龔哲蔚 KUNG CHE WEI
Lot 2969, Mukim 16,
Kaw Perusahaan Acku,
13400 Butterworth,Penang
T: 04-324 3812
E: wmservice@wahhong.com

主要業務 Description:
1. BM Compound: Automobiles Head lamp Reflector, Electricl Parts and Others
2. Phenol (電木粉) Dry Polyester, DAP
3. Epoxy Resin 環氣樹脂 For Electrical Parts And FST Casting
4. Spray – Tile for External/Interiorwall
5. Golaxy stone for External/Interiorwall
High Class Tubular, Deadbolt, Cylindrical, Etc. Locks Manufacturer & Sales Service

30 **上格紙器（馬）有限公司**
SHINGKO PAPER CARTONS (M) SDN BHD

P-0412-00

准拿督陳延清
ANDREW CHEN YEN CHING
No.16, 18&20 Puncak Perusahaan Satu,
Kawasan Kilang Miel,
Prai Industrial Estate,
13600 Prai, Pulau Pinang
T: 04-3996896 (5 Lines)
F: 04-3997467/3615
E: shingkopaper@gmail.com

主要業務 Description:
印刷和製造：瓦楞紙箱、彩色盒、說明書
Manufacture of Printed : Corrugated Carton, Color Box & Manual

---

31 **聯欣工業有限公司**
LIEN HSIN INDUSTRIES SDN BHD

P-0522-00

陳飛旺 CHEN FEI WANG
10, Jalan Tanjung Permai 1,
Villa Tanjung Permai,
14100 Bandar Cassia, Penang
E: chenyuchin67@gmail.com

主要業務 Description:
浪釘、角釘
Corrugated Nails, V. Nails

---

32 **上伯塑膠（馬）有限公司**
SHANG BOR PLASTICS (M) SDN BHD

P-0571-00

林溪泉 LIN HSI CHUAN
劉潔雯
2428, MK1 Tingkat Perusahaan 6,
Kawasan Perusahaan Prai,
13600 Prai, Pulau Penang
T: 04-390 6167/69
F: 04-390 6200

主要業務 Description:
各類塑膠射出成型品
Manufacture Of Plastics Injection Components

---

33 **成大金屬工業（馬）有限公司**
ACKU METAL INDUSTRIES (M) SDN BHD

P-0577-00

陳佷材 STEWART TAN
Lot 2937,
Mukim 16 Jln Bagan Lallang Satu,
Acku Industrial Estate,
13400 Butterworth, Penang
T: 04-323 0888 F: 04-323 0333
M: secretary@ackumetal.com

主要業務 Description:
Drawn Wire & Screw Manufacturer

34 **新百年置地**
BIONIC LAND BERHAD

P-0590-00

拿督陳美龍 CHEN MEI-LONG
楊軒銘 YANG HSUAN MING
Tingkat 15.01, Bangunan KWSP,
No.38, JL Sultan Ahmad Shah,
10050 Georgetown, Penang
T: 04-210 6188 F: 04-210 6189
E: chris@bionicorp.com

主要業務 Description:
房地產建設及開發
Property Development

---

35 **積昌精密工業（馬）股份有限公司**
CHANG PRECISION IND (M) SDN BHD

P-0634-00

戴晉億 TAI CHIN I
戴益薪 TSAI YI HSIN
Lrg Industri Cheruk To' Kun 2,
Tmn Industri Cheruk To' Kun,
14000 Bukit Mertajam, Penang
T: 04-551 1920/551 2919 F: 04-551 1925
E: ccpmeng@gmail.com

主要業務 Description:
模具
Moulding

---

36 **台灣不銹鋼有限公司**
GC TAIWAN HITEC SDN BHD

P-0635-00

陳金村 CHEN CHIN CHUN
9 & 11,Lorong Seruling Satu,
Kawasan Perindustrian Valdor,
14200 Seberang Perai Selatan, Penang
T: 04-5826001 F: 04-5825997
E: gctaiwanhitec@gmail.com

主要業務 Description:
生產白鋼產品
Manufacturing stainless steel product

---

37 **中華航空公司（檳城分公司）**
CHINA AIRLINES, PENANG BRANCH

P-0639-00

吳明珩 MICHELLE WU MING HENG
Unit 9.04, Level 9,
Menara Boustead Penang,
39, Jalan Sultan Ahmad Shah,
10050 Penang
T: 04-2269573
E: ming-heng.wu@china-airlines.com

主要業務 Description:
航空客貨運
Air Transportation for passenger and cargo

38 **赤道精密（馬）有限公司**
EQUATOR INDUSTRIES (M) SDN BHD

P-0775-00

劉文峰 LIU WEN FENG
NO.15 Jalan Bunga Raya Merah 2.
Kawasan Perniagaan Raja Uda,
12300 Butterworth, Penang
T: 04-324 1180
F: 04-324 1076

主要業務 Description:
橡膠模具製造
Rubber mold manufacturing

---

39 **及成科技（馬）有限公司**
CHI CHENG TECHNOLOGY (M) SDN BHD

P-0776-00

沈建成
許彩冰
No 2738, Lorong Perusahaan 8B,
Kawasan Perusahaan Perai,
13600 Perai, Penang
T: +886 2 22226638#18318
M: 012-527 7057
E: coco.khor@chicheng.com.my

主要業務 Description:
專注於工業級、醫療級、汽機車類產品結構零組件之設計、製造
Design and manufacture of mechanism parts and assemblies of industrial-grade, medical-grade, and automobile and motorcycle products

---

40 **明德包裝紙業有限公司**
AMINDO PACKAGING INDUSTRIES SDN BHD

P-0846-00

陳婉怡 CHEN WAN E
Lot 5776 MK15,
Jalan Seladang Alma,
14000 Bukit Mertajam, Penang
T: 04-551 7218 F: :04-551 7221
E: info@amindo.com.my

主要業務 Description:
1. 護角紙 1. Edge Board Protector
2. 紙管、紙桶 2. Paper Core,Pap Drum
3.紙棧板 3. Paper Pallet
4. 所有包裝材料 4. Packaging Material

---

41 **廣佳有限公司**
IKATECH SDN BHD

P-0840-00

楊丕福 YANG PI FU
31-11-1, Halaman York,
10450 Georgetown, Penang.
T: 04-371 2828/227 8128
F: 04-371 2830/227 8128
E: cindy_h@gp-ikatech.com

主要業務 Description:
石英振蕩器和振蕩器模組、IC模組設計及封裝、藍牙模組、顯示器模組、發光材料研發（晶元、熒光粉、樹脂及各種LED產品）、太陽能材料及系統設計
Crystal & Oscillator, IC Module Design & Packaging Bluetooth & Display Module, LED Die/Chip Phosphor, Epoxy, Photo Voltate (Solar) Raw Materials & System Design

42 HANPADU SDN BHD

P-0852-00

李金池 LI CHIN SHIH
田明德 MARS TIAN
10-25 Jalan Concordia,
10250 Georgetown, Penang.
T: 04-226 1717 F: 04-226 6717
E: hanpadu@hotmail.com

主要業務 Description:
地產投資控股及租賃
Real property investment holdings & lease

---

43 日月光半導體
ASE ELECTRONICS (M) SDN BHD

P-0854-00

HATCHER LEE
Plot 20, Hilir Sungai Keluang 2, Phase 4,
Bayan Lepas Free Industrial Zone,
11900 Penang
T: 04-632 8888
F: 04-632 8411
E: Hatcher_lee@asemal.com.my

主要業務 Description:
半導體產品生產
Semiconductor manufacturing

---

44 台北塑膠（馬）有限公司
TAIPEI PLASTICS (M) SDN BHD

P-0899-00

陳金文 CHEN CHIN WEN
3615, Jalan Permatang Pauh,
13400 Butterworth, Pulau Pinang
T: 04-333 1833
F: 04-333 2833
E: taipei_plastics@yahoo.com

主要業務 Description:
塑膠射出成形

---

45 金時精密電子（馬）股份有限公司
GOLDENTECH DISCRETE SEMICONDUCTOR (M) SDN BHD

P-0940-00

林佩瑩 LIN PEY YEONG
Plot 491 Lorong Perusahaan Baru Dua,
Kawasan Perindustrian Perai,
13600 Perai, Pulau Penang
T: 04-390 1619/20
F: 04-3838267
E: peggy@gtmsemi.com

主要業務 Description:
半導體 Seniconductor

46 **星維達金屬(馬)有限公司**
SWC RECYCLE (M) SDN BHD

P-0954-00

陳聰智 CHEN TSUNG CHIH
李慧君
22, Lorong Industri 3,
Kawasan Industri Padang Meha,
09400 Padang Meha, Kulim, Kedah
T: 04-485 1240
E: swcrecycle@gmail.com

主要業務 Description:
金屬熔煉, 廢五金各類金屬及電子廢料回收

---

47 **美佳工業有限公司**
MECOPLUS INDUSTRY SDN BHD

P-0955-00

陳俊來 CHEN CHUN LAI
黃惠鈴 LINDA HUANG
PT 4175, 4182, Jln Perusahaan 3,
Kawasan Perindustrian Kamunting,
34600 Kamunting, Perak
T: 05-891 3931 F: 05-891 3841
E: mecoplus3931@gmail.com

主要業務 Description:
塑膠注射成型、塑膠2K高亮塗裝及UV印刷

---

48 **葉昌熱處理有限公司**
YEH CHANG HEAT TREATMENT SDN BHD

P-1012-00

王錫源 WANG HSI YUAN
LOT 2959, Jln Bagan Lallang Satu,
Acku Industries Estate, Mukim 16,
13400 Seberang Prai, Penang
T: 04-333 3244 F: 04-333 3251
E: ycheat@gmail.com

主要業務 Description:
熱處理

---

49 **麗雅醫學美容集團**
LEIA AESTHETIC CARE SDN BHD

P-1027-00

劉建成 DAVID LIU
No.9, Lorong Kucing
10350 Pulau Tikus, Penang
T: 04-227 1098 M: 017-4068008
E: jananliu@hotmail.com

主要業務 Description:
1. 臉部清潔保養
2. 美白、除斑、去皺療程
3. 整型諮詢建議
4. 抗衰老療程業務

50 **立美工業有限公司**
LIH MEI INDUSTRIAL SDN BHD

P–1044–00

准拿督許上智 HSU SHANG CHIH
Plot 4180, Jalan Perusahaan 3,
Kamunting Industrial Estate,
34600 Kamunting, Perak
T: 05–891 2482
E: shang@lihmei.com.my
W: www.lihmei.com.my

主要業務 Description:
1、諾麗果酵素、諾麗果粉。
2、壓克力專用保護紙。
3、可熱封包裝紙
1. Noni Enzyme and Fruit Powder.
2. Masking Paper for Acrylic sheet.
3. Hot Seal Packaging Paper

---

51 **馬來情緣旅遊有限公司**
MY PASSION TRAVEL SDN BHD

P–1054–00

廖祐阡 LIAO YU CHIEN
張莉芳 AMANDA TEOH
355–2, Cloud 9, Jalan C. Y. Choy,
10300 George Town, Penang
T: 04–2937926 F: 04–2937927
E: thisisandytpe@gmail.com, amanda@mypassiontravel.asia
W: www.mypassiontravel.asia

主要業務 Description:
旅遊、貿易
Travel services

---

52 **視陽光學馬來西亞子公司**
VISCO TECHNOLOGY SDN BHD

P–1096–00

許金隆 HSU CHIN LUNG
2686, Jln Todak, Seberang Jaya,
13700 Prai, Penang
T: 04–380 8200 F: 04–380 8209

主要業務 Description:
生產隱形眼鏡
Manufacturing Of Contact Lenses

---

53 **九繼廣精密（馬）有限公司**
JIU JI GUANG PRECISION (M) SDN BHD

P–1107–00

楊德明 YANG TE MING
蔡文博 TSAI WEN PO
1862, Jalan Industri 2,
Tmn Industri Bkt Panchor,
14300 Nibong Tebal, Penang
T: 04–594 1397 F: 04–594 1388
E: tmyang88@gmail.com

主要業務 Description:
電子/電池/電動工具/汽機車工業等用精密螺絲、華司、彈片

54 **基業彈簧**
PAGANINI TECHOLOGY SDN BHD

P-1126-00

陳永松 CHEN YUNG SUNG
蔡淑凌
11A 15, LRG Industri Ringan Permatang Tinggi 5, Kawasan Industri Ringan Permatang Tinggi,
14000 Bukit Mertajam, Penang
T: 04-508 1341 F: 04-508 1342

主要業務 Description:
彈簧製造業
Coil spring manufacturing

---

55 **毅嘉工業（馬）有限公司**
ICHIA RUBBER INDUSTRY (M) SDN BHD

P-1131-00

黃抵儒 OOI TECK JOO
977-978 Solok Perusahaan 3,
Prai Industial Estate, 13600 Prai
T: 04-300 3900 F: 04-390 2951

主要業務 Description:
製造鍵盤和精密模壓產品
Manufacture Keypads And Precision Moulded Products

---

56 SMART CYCLONE SDN BHD

P-1135-00

拿督陳人彬 DATO' CHEN JEN PING
543, Jln Masjid Negeri, 11600 Penang
T: 04-659 2207 F: 04-659 2209

主要業務 Description:
洗車中心
Car wash

---

57 **微微美容專業有限公司**
WEI WEI BEAUTY & SLIMMING SPECIALIST SDN BHD

P-1158-00

蔡艷紅 TSAI YEN HORNG
楊榮裕 YEOH ENG JOO
NO 2, Lorong Delima Satu,
Island Glades, 11700 Penang
T: 04-658 0007 F: 04-668 2818 E: weiwei_beauty@yahoo.com

主要業務 Description:
美容
Beauty services

---

58 **美滿投資有限公司**
MEI MAN REALTY SDN BHD

P-1139-00

高級拿督鄭美滿
CHENG MEI MAN D.M.P.N
李嘉鴻 LEE CHIA HON
50, Lorong Abu Siti,
10400 Georgetown, Pulau Pinang
T: 04-217 0505 F: 04-217 0555 E: info@meihotelpenang.com

主要業務 Description:
服務業 Hotel

59 **德侑（馬）有限公司**
EVER WANT (M) SDN BHD

P-1154-00

呂進良 LU CHING LIANG
2573, Lorong Perusahaan 4,
ZPB Prai, KWS Perusahaan Prai,
13600 Prai, Pulau Piang
T: 04-390 6141 F: 04-390 4507
E: everwant08@gmail.com

主要業務 Description:
窗簾 Curtain production

---

60 **信國集團**
SHIN KAO INTERNATIONAL SDN BHD

P-1155-00

翁世和 WENG SHIH HO
翁意絮 WENG YI HSU
The Ceo, 31-10-09, Lebuh Nipah 5,
11950 Bayan Lepas, Penang
T: 04-6409988/6119289
F: :04-638 8899
E: vivian.weng@shinkao.com.my

主要業務 Description:
金屬壓鑄、鈑金沖壓、注塑成型、數控加工、五金模具、粉末塗料

---

61 SUPAHADO SDN BHD

P-1159-00

游志成 DENNIS
496-G, Jln Ayer Itam, 11400, Penang
T: 04-827 6781 M: 016-4222937
E: info@supahado.co
W: www.supahado.co, www.huten.co
www.gtechniqmalaysia.com
www.emax-ppf.com

主要業務 Description:
專營汽車隔熱膜，汽車鍍膜及車漆保護膜 (PPF) 安裝施工
Installation of window tint,car tinting and paint protection film

---

62 NOVEL CYCLE PARTS SDN BHD

P-1160-00

汪學芸 LIM WANG HSUEH YUN
11, Jln Industri Beringin,
Juru, 14100 Bukit Mertajam, Penang
T: 04-507 6815
F: 04-507 7851
E: novelsb@gmail.com

主要業務 Description:
電纜組裝 Assembly Cables

63 **亞士奇科技有限公司**
ASKEYMEDIA TECHNOLOGY (M) SDN BHD

P-1174-00

彭文忠 PENG WEN CHUNG
林楷容 LIN KAI JUNG TING
Plot 73C, Lintang Bayan Lepas 3,
Industrial Park, Phase 4, 11900 Penang
T: 04-3971158
E: pwc3189@gmail.com

主要業務 Description:
生物滅菌、滅病毒
Biological sterilization,virus inactivation

---

64 **鼎盛珠寶企業**
TING SHENG JEWELLERY SDN BHD

P-1176-00

高級拿督鄭美滿 CHENG MEI MAN D.M.P.N
李嘉偉 LEE CHIA WEI
74B, Lintang Bayan Lepas 3,
Fasa 4, Bayan Lepas, 11900 Pulau Pinang
T: 04-641 1676
F: 04-641 1678
E: gerald@tingshengjewels.com

主要業務 Description:
珠寶首飾製造 Jewelry crafting

---

65 **台中銀行商業銀行納閩分行**
TAICHUNG COMMERCIAL BANK LABUAN BRANCH

P-1222-00

蔡穎達 TSAI YING TA
10.06, Menara Boustead Penang,
39, Jalan Sultan Ahmad Shah,
10050 Pulau Pinang
T: 04-229 2648
F: 04-218 9988
E: 6295@tcbbank.com.tw

主要業務 Description:
金融業

---

66 LINCSTECH CIRCUIT MALAYSIA SDN BHD

P-1224-00

李慶龍 LEE CHING-LUNG
Plot 558, Lorong Perusahaan 4,
Free Trade Zone,
Prai Industrial Etate,
13600 Prai, Penang.
T: 04-3973934
E: info@lincstech-my.com,
ron.lee@gbmgroup.com

主要業務 Description:
雙面及多層印刷電路板PCB(Printed Circuit Board)的生產製造
Manufacturing double side and multi-layer Printed Circuit Boards (PCB)

67 **威鉅金屬材料有限公司**
HUGE METALS SDN BHD

P-1239-00

王冠鴻 MARCO WANG
725, Lorong Perindustrian Bukit Minyak 9,
Kawasan Industri Bukit Minyak
14000 Bukit Mertajam, Penang.
T: 04-383 0393
F: 04-383 0193
E: marco@hugemetals.com.my

主要業務 Description:
金屬加工買賣

---

68 **馬來西亞宣德有限公司**
SPEED TECH ICT SDN BHD

P-1245-00

張誌仁 TONY CHANG
2585, Tingkat Perusahaan Perai,
13600 Perai, Penang
T: 04-3908720
F: 04-3908726
E: TONY.CHANG@speedtech.com.tw
W: www.speedtech.com.tw

主要業務 Description:
硅膠電子產品加工

---

69 **檳越科技**
PING YUE TECHNOLOGIES SDN BHD

P-1252-00

楊青富 YANG CHING FU
1-21-03A, Suntech@Penang Cypercity,
Lintang Mayang Pasir 3,
11950 Bayan Baru, Penang
T: 04-2877454
F: 04-2878570
E: ken.goh@pingyue.com.my

主要業務 Description:
原材料、設備和備件批發貿易半導體和光電子工業零件
Electronics spare parts trading

---

70 **NAGOYA PLASTIC INDUSTRY SDN BHD**

P-1258-00

林岳毅 LIM NGAK EE
王棨賢 TOMMI WANG
Plot 89, 90&91, Jalan Aman 2,
Kaw. Perusahaan Taman Makmur,
Sg. Selang, 09600 Lunas, Kedah.
T: 04-4848434
E: tommi@nagoyaplastic.com

主要業務 Description:
塑料射出
Plastic Injection Moulding

71 **台光電子材料 檳城 有限公司**
ELITE MATERIAL (PENANG) SDN BHD

P-1259-00

林孟瑜 LIN MENG-YU
陳勝榮 CHEN SHENG-JUNG
PMT 1322, Jalan PSPN 3,
Penang Science Park North,
Simpang Ampat, 14100 Penang.
M: 010-2928168 E: lon.chen@emc-pn.com

主要業務 Description:
CCL銅箔基板生產銷售（PCB電路板材料）
CCL production and sales

---

72 **微動力工業**
MICRODRIVE INDUSTRIAL SDN BHD

P-1264-00

蔡明翰 TSAI MING-HAN
Lot 2185, Lorong Perusahaan Ringan
Juru 3, Mukim 12, Seberang Perai Tengah,
Pulau Pinang.
M: 017-9064709
E: wei.cheng1113@gmail.com

主要業務 Description:
Manufacture, export and inmpor of bearings, gears, gearing and driving elements and other structural metal products

---

73 **萬泉企業有限公司**
BAN CHUAN ENTERPRISE SDN BHD

P-1266-00

李麗娟 LEE LI CHUAN
葉貽証 YAP EE JENG
58-3-5 Jalan Cantonment,
Pulau Tikus, 10250 Penang.
M: 012-4115678 E: banchuan.e@gmail.com

主要業務 Description:
石油、柴油、潤滑油貿易
Trading of petroleum prodcuts,lubricants.

---

74 **馬來西亞研華公司**
ADVANTECH CO. (M) SDN BHD

P-1274-00

陳泰民 MARCUS CHENG
No 9&11, Lorong Saga Jaya 9,
Taman Perindustrian Saga Jaya,
13600 Prai, Penang
T: 04-45379188 E: yt.khor@advantech.com

主要業務 Description:
IOT硬件和軟件

---

75 **好修亞洲**
ASIA-FIXWELL SDN BHD

P-1277-00

陳冠州 KC CHEN
謝依靜 JUDY
No. 8, Jalan Sungai Tiram 7,
11900 Bayan Lepas, Penang.
T: 04-6439178 E: kcchen@asia-fixwell.com

主要業務 Description:
半導體測試機之電路板維修
Semiconductor testing machine circuit board repair

76 **台灣特色醫療產品推廣中心**
TAIWAN ADVANCE MEDTECH CENTRE SDN BHD

P-1290-00

拿督李棟超
DATO' DR LEE TOONG CHOW
C/O Clinical Research Centre,
Gleneagles Hospital, 12th Floor,
Block C, 1 Jalan Pangkor,
10050 Penang.
T: 04-2285760 F: 04-2285715
E: tclee@taiwanmedtech.com

主要業務 Description:
醫療設備及製藥貿易
Medical device & pharmaceutical product trading

---

77 **大霸電子馬來西亞股份有限公司**
FORMULA ELECTRONIC SDN BHD

P-1301-00

莫皓然 MICHAEL MOU
42A-2-3，Menara Penang Garden,
Jalan Sultan Ahmand Shah,
10050 Georgetown, Puala Pinang
M: 012-568 0933
E: micheal.mou@dbtel.com.tw
W: www.babycleanroom.com

主要業務 Description:
嬰兒無塵室及電子周邊產品生產
Baby Clean Room，Electronic peripheral product-s

---

78 MIRA E SOLUTIONS SDN BHD

P-1315-00

謝宗哲 OLIVER HSIEH
31-1-08, The CEO Avenue,
Lebuh Nipah 5, 11950 Sg. Dua, Penang.
T：04-6068214
M: 011-23554916
E: oliver@mira-esolutions.com

主要業務 Description:
IT基礎架構規劃建置、智慧機房工程設計、資安防護與備援方案（Bitdefender & Veem）、企業IT整合顧問咨詢

---

79 **洋基工程（馬來西亞）有限公司**
YANKEY ENGINEERING (M) SDN BHD

P-1322-00

劉宜濱 EBIN LIU
汪亮 WANG LIANG
Level 4-01, Menara Boustead,
No.39, Jalan Sultan Ahmand Shah,
10050 Georgetown, Pulau Pinang.
T: 04-2170806
E: yankey-malaysia@yankey.net.cn
W: www.yankey.com.tw

主要業務 Description:
微電子及半導體工程、數據中心等生態，EPC總承包工程

80 **子聯（馬來西亞）有限公司（檳城分部）**
ZI LIAN (MALAYSIA) SDN BHD

P-1323-00

黃鴻翔 HUANG HUNG-HSIANG
高凡舜 KON QI YAO
No, 19, Lorong Seri Bayan 4,
Taman Seri Bayan,
14100 Simpang Ampat, Penang.
T: 06-3322156 E: asicshuang@zilianmy.com
W: https:zilianmy.com/

主要業務 Description:
半導體、太陽能、機械零件、蝕刻與剝離用化學藥水

---

81 **世芯電子馬來西亞分公司**
ALCHIP TECHNOLOGIES MALAYSIA SDN BHD

P-1330-00

關嘉峰 KEVIN KWAN
黃畹綾 VIANNE NG
S-04, S-05&S-06, Penthouse 1-21-1,
Suntech@Penang Cybercity, Lintang Mayang Pasir 3,
Bayan Baru, 11950 P. Pinang
T: 04-6192773
E: kevinkwan@alchip.com, vianne_ng@alchip.com
W: www.alchip.com

主要業務 Description:
IC 設計 IC Design

---

82 **頎邦科技**
CHIPBOND TECHNOLOGY MALAYSIA SDN BHD

P-1333-00

高火文 GAU HUOO WEN
陳文俊 BRIAN CHEN
393, Jalan Perusahaan Valdor,
Kawasan Perindustrian Valdor,
14200 Sungai Jawai, Pulau Pinang.
M: 010-6679488
E: BrianC@chipbond.com.my

主要業務 Description:
圓晶測試及封裝
Wafer Assembly and Testing

---

83 **佳邦科技**
INPAQ MALAYSIA SDN BHD

P-1334-00

彭伊棟 PENG YI TUNG (JACKY)
2618, Lrg. Perusahaan 4,
Kaw. Perusahaan Perai,
13600 Perai, Pulau Pinang.
T: 04-6853688
E: laikuan.cheong@inpaqgp.com.mym, kk.tan@inpaqgp.com.my
W: https:www.inpaqgp.com

主要業務 Description:
電子元件製造（包含高頻天線、電子保護/射頻元件等）

84 **永越先進有限公司**
YONG YUE ADVANCED ENGINEERING SDN BHD

P–1335–00

陳建銘 CHEN CHIEN MIN
李俊男 LI CHUN NAN
1–21–03A, Suntech@Penang Cybercity,
Lintang Mayang Pasir 3,
11950 Bayan Baru, Penang.
T: 04–2877454 F: 04–2878570
M: +6019–258 0205 E: duke.lee@topco–global.com

主要業務 Description:
半導體高科技廠房機電無塵室與水處理系統工程
MEP /HVAC and Water Treatment.

---

85 PCL INTERNATIONAL TECHNOLOGIES (PENANG) SDN BHD

P–1342–00

陳靖仁 CHEN CHING–JEN
李甫仁 LEE FU–JEN
761, Persiaran Cassia Selatan 3,
Kawasan Perindustrian Batu Kawan,
14110 Simpang Ampat, Pulau Pinang.
T: 04–5884676
E: eansee.ong@pcltech.com
W: www.pcltech.com

主要業務 Description:
生產高端系列光收發組件及模塊產品

---

86 **卓越彈簧股份有限公司**
PROMINENT APPROACH SDN BHD

J–0952–00

洪正容 HUNG CHENG JUNG
黃錦泰 HUANG CHYIN TAI
3976 & 3977,
Jalan Perindustrian Nibong Tebal 3,
Taman Perindustrian Nibong Tebal,
14300 Nibong Tebal, Penang
T: 04–593 9929/593 9919
E: johnny–hung@umail.hinet.net, sam36395566@yahoo.com.tw

主要業務 Description:
彈簧

---

87 **盛詮印刷（馬）有限公司**
IPG PRINTING (M) SDN BHD

K–0944–00

陳石榮 CHEN SHIH JUNG
徐肇亨 HSU CHAO HENG
Plot 111, Bayan Lepas Ind. Estate,
11900 Bayan Lepas, Penang
T: 04–644 2952/25 F: 04–644 1268
E: bskooy@ipgshenchuan.com

主要業務 Description:
印刷

柔佛台灣商會
Johor Standing Committee







用友 yonyou × Origtek 元赫科技

企業布局馬來西亞 管理與合規一次到位

用友 Yonyou BIP 以 ERP + AI + 雲平台，協助企業整合財務、供應鏈、生產與海外據點管理，支援多公司、多幣別、多語系及跨國集團管控需求。



製造業	建築業	零售業
財務與合規	人資與組織	供應鏈協同

全球第 6 位
唯一入選全球財務(FMS)市場TOP10的亞太廠商

全球第 10 位
唯一入選全球高生產力aPaaS市場TOP10的亞太廠商

全球第 8 位
唯一入選全球ERP SaaS市場TOP10 的亞太廠商

中國第 1
中國企業應用SaaS市場佔有率第一

眾多領先企業選擇用友 BIP 作為數智化平台

BYD HUAWEI 旺旺集团 WANT WANT GROUP PERODUA 统一企業 海底捞 Carrefour 家樂福 ELKEN ...

歡迎洽詢馬來西亞台商數智化解決方案
立即掃碼，了解 e-Invoicing、ERP 與 AI 一體化應用

電話 +886 2 27317376
Email joyce.zhang@yonyou.com.tw

01 長榮重工（馬）有限公司
EVERGREEN HEAVY INDUSTRIAL CORPORATION (M) BHD

J-0011-00

盧欣民 SIMON LU
Lot 139, Jalan Cecair,
Phase 2 F.T.Z.,Johor Port Authority,
81700 Pasir Gudang, Johor
T: 07-251 0432 F: 07-251 0433/5 E: simonlu@evergreen-heavy.com.my

主要業務 Description:
貨櫃箱生產
Cargo Container Manufacturer

02 東元電機（私人）有限公司
TECO ELECTRIC & MACHINERY SDN BHD

J-0102-00

陳利明 TAN LEE MENG
PLO 52(26), In Firma 2/1,
Kawasan Perindustrian Tebrau I,
81100 Johor Bahru,Johor
T: 07-354 8008 F: 07-354 5017
E: lmtan@teco.com.my
W: www.teco.com.tw

主要業務 Description:
感應馬達、齒輪減速馬達、殺車馬達、變頻器及專用馬達之開發與製造
Electric Induction Motors, Geared Motors, Variable Speed Motors, Frequency Inverter & Tailor Made Motor

03 怡球金屬有限公司
YE CHIU NON FERROUS METAL (M) SDN BHD

J-0105-00

黃崇勝 HUANG CHUNG SHENG
PLO 28, Jln Nibong 3,
Kompleks Perindustrian Tanjung Langsat,
81700 Pasir Gudang, Johor
T: 07-251 8763/257 9000
F: 07-251 2633
E: info@yechiu.com.my

主要業務 Description:
產品：鋁合金錠 1)鋁合金錠、鋅合金錠之進出口、加工、製造及買賣 2)各種金屬原料及廢料之進出口、加工、製造及買賣
Product:Aluminium Alloy Ingot
1)Import & Export Of Secondary Aluminium Alloy Ingot/ Zinc Alloy Ingot For Manufacturing & Trading 2) Import & Export Of Aluminium Raw Material For Manufacturing & Trading

04 博威精密工業（馬）有限公司
BROAD WORLD PRECISION INDUSTRY (M) SDN BHD

J-0108-00

鄭敏臣 TAY BEE SENG
No 21,Jalan Padu,
Kaw. Perindustrian Tampoi,
80350 Johor Bahru, Johor
T: 07-236 5287/5292
F: 07-236 3358
E: info@broadworld.com.my

主要業務 Description:
模具零件、精密零件製造
Stamping, Plastic Mould Parts & Other Precision Parts

05 **葉氏木業（馬）有限公司**
YEH BROTHERS WOOD WORKS (M) SDN BHD

J-0109-00

黃高源 WONG KOO YEEN
Plo 424, Jalan Perak 4,
Pasir Gudang Industrial Estate, P.O.Box 9,
81707 Pasir Gudang, Johor
T: 07-251 7666/57 F: 07-251 7734 E: kooyeen@hotmail.com

主要業務 Description:
傢俱、傢俱零件
Furniture, Furniture Components

---

06 **GLOBAL METAL SDN BHD**

J-0110-00

陳富村 CHEN FU CHUN
39, Jalan Stulang Baru, Taman Suria,
81100 Johor Bahru
M: 012-780 9979
E: sales@wonderfulmetal.com
W: www.wonderfulmetal.com

主要業務 Description:
黃銅棒、銅線、快削條、鍛造銅、紅銅棒
Forging Braass Bars & Rods, Free Cutting Brass Bar, Rod, & Wire and Copper Rod

---

07 **聯發螺絲工業股份有限公司**
LIAN FARR SCREW INDUSTRY CO. SDN BHD

J-0141-00

吳文祥 WU WEN HSIANG
No.111, Jalan Seroja 39,
Taman Johor Jaya,
81100 Johor Bahru, Johor
T: 07-354 6236/355 2046
F: 07-354 6237
E: lianfar88@gmail.com

主要業務 Description:
精密 / 電子螺絲、大螺絲、自攻螺絲、機械螺絲、螺栓螺帽、華司(鐵質、非金屬)、特種零件
Precision Electronic Screws, Wood Screws, Tapping Screw, Maduim Screw, Bolt Nuts, Washers (Metal, None Metallic) Nuts, Specialised Parts

---

08 **比安達精機股份有限公司**
BEEANTAH INDUSTRIAL (M) SDN BHD

J-0155-00

吳盈儒 WU YING JU
PTD 37442, Jalan Perindustrian 3,
Kawasan Perindustrian Senai 2,
81400 Senai, Johor
T: 07-598 7598/7599
F: 07-590 0828
E: louis80008@yahoo.com.tw

主要業務 Description:
各類金屬自動化精密加工、CNC多功能複合機、加工直徑從5m/m到300m/m專業大量加工產，手機、相機、列表機、醫療機械零組件、機器人手臂、齒輪、電腦固定帽、軸等等
The manufacturer & Supplier For Precision Turning Part, Electronic, Automobile, Car, Fax Machine, Copier Machine, Spindle, Long & Short Shaft, Computer Peripherals Part, Stand Offs, Nut Screw, Bolt, Valve, Connector, etc

9 **利得雅（馬）有限公司**
LEADERART INDUSTRIES (M) SDN BHD

J-0187-00

劉惟祥 ROGER LIU
No.7, Jalan Kukoh Tampoi,
80350 Johor Bahru, Johor
T: 07-236 4011/2 F: 07-236 1793
E: rogerliu50@gmail.com
W: www.leaderart.com.my

主要業務 Description:
彩色筆、奇異筆、麥克筆、螢光筆、書寫文具
manufacturing of a wide range of water color pens and markers for both children and office use

---

10 **白馬陶磁工業有限公司**
WHITE HORSE CERAMIC INDUSTRIES SDN BHD

J-0355-00

廖伸華 LIAO SHEN HUA
Lot 464, Jalan Gangsa, Zone II,
Pasir Gudang Industrial Estate,
81700 Pasir Gudang, Johor
T: 07-251 8555 F: 07-251 8855/252 5382
E: shelleytan@whitehorse.com.my W: www.whitehorse.com.my

主要業務 Description:
地與壁磁磚
Glazed, Homegeneous & Polished Floor & Wall Tiles

---

11 **維鍇私人有限公司**
GLORY WEI KAI SDN BHD

J-0530-00

黃順吉
No.37, Jalan Stulang Baru,
Taman Suria, 81100 Johor Bahru,
Johor Darul Takzim
T: 07-331 7736/7636 F: 07-331 7536 E: gloryweikai@yahoo.com

主要業務 Description:
坩堝與周邊產品、工業化工原料
Crucible/Chemical & Raw Materials

---

12 **全宇工業有限公司**
ALL COSMOS INDUSTRIES SDN BHD

J-0532-00

拿督彭士豪
DATO'TONY PENG SHIH HAO
Plot 650, Jalan Keluli 7,
Pasir Gudang Industrial Estate,
81700 Pasir Gudang, Johor
T: 07-252 3788 F: 07-252 4799
E: aci@allcosmos.com
W: www.allcosmos.com

主要業務 Description:
微生物研發及量產、農業及產業廢棄物循環管理、微生物有機複合肥、生化有機複合肥、提供農業管理和經營諮詢工作
Microbial Research & Development and Production, Agricultural and Industrial waste management, Organic Compound Fertilizer and Biochemical Organic Compound Fertilizer with Effective Microorganisms, Provide Management and Consultation Works for Agriculture Industry

13 **漢德金屬熔材股份有限公司**
SAITAMA INDUSTRIES SDN BHD

J-0607-00

鍾招志 GEORGE CHUNG
Lot 39747, Jalan Tembaga 1,
Desa Perindustrian Kulai,
81000 Kulai, Johor
T: 07-652 3162/2130 F: 07-652 1149
:E: george@saitama.com.my

主要業務 Description:
Manufacturer,importer & exporter Of siliver Brazing Alloy.& copper phosphorous Brazing Alloy

---

14 **富美紙品（私人）有限公司**
FOHMAY PAPER PRODUCTS SDN BHD

J-0613-00

龔書希 KUNG SHU SHI
龔萬峻 DENNIS KUNG
Lot 2172, Api-api Parit Empat,
82000 Pontian, Johor
T: +607-6951855 M: 019-760 8529
E: fm.denniskung@gmail.com
W: www.fohmaypaper.com

主要業務 Description:
生產各類型紙箱、買賣瓦楞紙與紙板
Production of various types carton box Trading Singer face & chipboard

---

15 **大連化學工業（馬）有限公司**
DAIREN CHEMICAL (M) SDN BHD

J-0646-00

吳國全 WU KUO CHUAN
PLO 18, Jalan Nibong 1,
Tanjung Langsat Ind.Estate,
Mukim Sg.Tiram,
81700 Pasir Gudang, Johor
T: 07-2130031/2/3/4 F: 07-256 5799
E: catherine_chong@ccpgp.com
W: www.dcc.com.tw

主要業務 Description:
乙烯－醋酸乙烯共聚合乳膠、乙烯－醋酸乙烯－氧乙烯共聚合乳膠、乙烯－氯乙烯共聚合乳膠
Vinyl Acetate-Ethylene, Ethylene-Vinyl Acetate-Vinyl Chloride Emulsio, Ethylene Vinyl Chloride Copolymer Emulsi

---

16 **遠東寶達（馬）私人有限公司**
PET FAR EASTERN (M) SDN BHD

J-0818-00

蘇炫旭 SU HSUAN HSU
Plo 69, Jalan Persiaran Cyber,
Kawasan Perindustrian Senai III,
81400 Senai, Johor
T: 07-598 2175 F: 07-598 2180
E: max@fenc.com

主要業務 Description:
產PET瓶胚與瓶子
Manufacturing PET preform and bottle

17 **尚威工業有限公司**
SHANG WEI INDUSTRIES SDN BHD

J-0818-00

賴正乾 LAI CHENG CHIEN
Plo 528, Jalan Keluli 3,
Kaw.Perindustrian Pasir Gudang,
81700 Pasir Gudang, Johor
T: 07-255 2131 F: 07-254 4227
E: aken_lai@shangwei.com.my

主要業務 Description:
食品容器
Food Polystrenes

---

18 **集盛農業科技有限公司**
JI SHENG AGROTECH SDN BHD

J-0921-00

蘇春生 SU CHUN SHENG
蘇志中 SU CHIH CHUNG
39A, Jalan Mutiara 1/7,
Taman Mutiara mas,
Skudai 81300, Johor
M: 016-773 4585 F: 07-562 5938
E: jisheng758012@gmail.com

主要業務 Description:
生鮮蔬果、農業食品萃取
Fresh fruits and vegetables,Agricultural food extraction

---

19 **尖端醫學美容科技有限公司**
APEX COSMECEUTICAL TECHNOLOGY SDN BHD

J-0970-00

羅運春 Y.C.LUO
No.3326, Jalan Tanjung,
Bandar Indahpura, 81000 Kulai, Johor
M: 6012-787 8851
E: yunchun56@hotmail.com
W: www.apex.sg

主要業務 Description:
美容、醫美及護膚產品研發生產

---

20 **良昇企業(馬)有限公司**
LIANG SHENG ENTERPRISE (M) SDN BHD

J-0973-00

蔡宗勳 TSAI TSUNG HSUN
No.2, Jln Berjaya 8/5,
Taman Perindustrian Berjaya,
81300 Johor Bahru, Johor Bahru Takzim
T: 07-557 9898 F: 07-557 3822
E: tsai_tsung_hsun@hotmail.com

主要業務 Description:
專業塑膠軸生產及各類塑膠製品生產

21 **悠游假期有限公司**
YOYO HOLIDAY SDN BHD

A–1003–00

劉鳳君 LEW FOONG KHUAN
No.330, Jalan Bercham,
Taman Medan Bercham,
31400 Ipoh, Perak
M: 016–417 7669 F: 05–545 8669
E: yennielaw@gmail.com W: www.yoyo.my

主要業務 Description:
機場長途直通車、旅遊服務、機票訂購服務、巴士出租、公司獎勵旅遊團

---

22 **大崎工業(馬)有限公司**
TAKI INDUSTRIES (M) SDN BHD

J–1030–00

龔群峰 KOUM CHUN FUNG
NO.15 (PLO 35), Jalan Perindustrian 1,
Kawasan Perindustrian Pontian,
82000 Pontian, Johor, Malaysia.
T: 07–686 5168 F: 07–686 5170
E: takikoum@gmail.com
W: www.taki.com.my

主要業務 Description:
Signboard film, cold laminating film & window. Glass flim

---

23 WOODY FURNITURE MANUFACTURE SDN BHD

J–1045–00

董國強 TUNG KUO CHIANG
37–02 Jln Ponderosa 2/2,
Taman Ponderosa, 81100 Johor Bahru
T: 07–351 9597 F: 07–351 9601
E: jack@woodyfurnitureind.com

主要業務 Description:
家具貿易
Furniture manufacturing and trading

---

24 **頂洋實業股份有限公司**
TING YANG REALTY (M) SDN BHD

J–1049–00

蘇柏毅 SU PO YI
No.3, Jalan Mahsuri 2,
Kawasan Perindustrian Kluang,
Jalan Mersing, 86000 Kluang, Johor
T: 07–787 8350
F: 07–787 8352
E: can_ceramis@hotmail.com.my

主要業務 Description:
衛浴設備
Sanitary Ware

25 **長興材料工業（馬來西亞）股份有限公司**
ETERNAL MATERIALS（MALAYSIA）SDN BHD

J-1073-00

林兆坤 LINUS LIN
PTD 5044, Jalan Rumbia 2,
Kawasan Perindustrian Tanjung Langsat,
Mukim Sungai Tiram,
81700 Pasir Gudang Johor, Malaysia
T: 07-277 8600 F: 07-277 8609/277 8610
E: linus_lin@eternal-group.com
W: www.eternal-group.com

主要業務 Description:
通用樹脂、塗料用合成樹脂、不飽和聚酯樹脂

---

26 **時代陶瓷有限公司**
TIMES CERAMICA SDN BHD

J-1081-00

陳文娟 CHEN WEN CHUAN
WK LIU
PLO 153, Jln Teruntum 3,
Kaw. Perindustrian Tanjung Langsat,
Mukim Sungai Tiram,
81700 Pasir Gudang, Johor
T: 07-254 1689/3689 F: 07-256 5388
E: eric.lee@times-ceramica.com.my W: www.times-ceramica.com

主要業務 Description:
陶瓷類、瓷磚製造、銷售
Ceramic & Porcelain Tile Production

---

27 **鍋媽火鍋**
CHAIS CUISINE HOLDINGS SDN BHD

J-1090-00

蔣書蘭 CHIANG SHU LAN
蔡文祺 CHAI VEN CHEE
18-213, Menara D'Putra Suite,
Lebuh Putra Utama, 81000 Kulai, Johor
M: 016-738 9909 T: 07-598 9909
E: macelchai@gmail.com

主要業務 Description:
餐飲業
Food industry

---

28 **AJA食品進出口貿易**
AJA TRADING

J-1105-00

邱世憲 ANDY CHIU
No.26, Jalan Bukit Perdana 2/20,
Taman Bukit Perdana,
83000 Batu Pahat, Johor
M: 016-723 8230
E: cn7310@hotmail.com

主要業務 Description:
食品進出口
Food Import & Export

29 **新能資源有限公司**
MODERN ENERGY SDN BHD

J-1108-00

蕭美玲 HSIAO MEI LING
陳憲國 CHAN SHIANN GWO
PLO 594, Jalan Keluli 9,
Kaw. Perindustrian Pasir Gudang,
81700 Pasir Gudang, Johor
T: 07-256 5000 F: 07-256 5006 E: modernenergysb@gmail.com

主要業務 Description:
能源再生、油品類、環保局認證
Renewable Energy，Oil Products,
Environmental DOE Certification

---

30 **大華銀行**
UNITED OVERSEA BANK (M) BHD

J-1125-00

張志豪 ALFRED CHANG
1st Floor, No.8, Jalan Ponderosa 2/1,
Tamam Ponderosa, 81100 Johor Bahru
T: 07-360 6877 E: tsai_tsung_hsun@hotmail.com

主要業務 Description:
銀行 Banking services

---

31 **上緯（馬）有限公司**
SWANCOR IND (M) SDN BHD

J-1129-00

洪仕瑜 HUNG SHIH YU
PLO 212, Jalan Rumbia 5,
Kaw. Perindustrian Pasir Gudang,
81700 Pasir Gudang, Johor
T: 07-255 6605 E: nw470@swancor.com W: www.swancor.com

主要業務 Description:
環保防蝕材料用樹脂、環保綠能材料

---

32 MORDANT INDUSTRIES SDN BHD

J-1180-00

劉冠鑫 LIU KUAN HSIN
7, Jalan Kukuh,
Tampoi 80350, Johor Bahru, Johor
T: 07-236 4011/4012
F: 07-238 8063/07-236 1793 E: peterliu@leaderart.com.my

主要業務 Description:
租賃收入
Properties rent

---

33 **順德工業(股) 公司**
SJD INDUSTRIES (M) SDN BHD

J-1182-00

莊聖威 CHEONG SHENG WAY
PLO 246, Jalan Suasa,
Kawasan Perindustrian Pasir Gudang,
81700 Pasir Gudang, Johor
T: 07-251 2676/2677 F: 07-251 2675 E: sjdjoshua80@gmail.com

主要業務 Description:
五金文具 Hardware

34 **優鋼熱處理工業有限公司**
FERROREX INDUSTRIES(M) SDN BHD

J–1183–00

紀婉湘 KEE WONG HIANG
21, Jln Padu, Kaw. Perundustrian Tampoi,
80350 Johor Bahru
T: 07–236 5287/5292 F: 07–236 3358

主要業務 Description:
熱處理 Heat Treatment

---

35 **MINKACAP HOLDINGS**

J–1210–00

黃莉妍 HUANG LI YAN
唐偉成 TERNG WOE SENG
21, Jln. Adda 7, Taman Adda Heights,
81100 Johor Bahru, Johor.
M: 014–3513 913 E: minkaholdingsacct@gmail.com

主要業務 Description:
月子中心
Postnatal Confinement Center

---

36 **愛綠紙塑（柔佛）有限公司**
ERI PULP MOLDING (JOHOR) SDN BHD

J–1225–00

趙世宏 CHAO SHIH HUNG
NO.6, Jalan Mega 1/1,
Tmn. Perindustrian Nusa Cemerlang,
79200 Johor Bahru, Johor.
T: 607–5090799 F: 607–5539362
E: eriymchen@outlook.com, elvis@yjl–packaging.com.my W: www.eri.com.my

主要業務 Description:
Pulp packaging manufacturing and sale.

---

37 **緯穎科技服務**
WIWYNN TECHNOLOGY SERVICE (M) SDN BHD

J–1233–00

吳誌雄 NELSON WU
5, Jalan Kargo 1, Senai Airport City,
81400 Senai, Johor, Malaysia.
T: 019–604 3986
E: Nelson_ch_wu@wiwynn.com

主要業務 Description:
超大規模服務器及雲基礎設施
Hyperscale server and cloud infrastructure

---

38 **JETONE INDUSTRIES SDN BHD**

J–1238–00

戴國哲 TAI KUO CHE
黃政勛 HUANG JENG HSUN
No. 3, Jalan Mega 1/10,
Nusa Cemerlang Industrial Par,
79200 Nusajaya, Johor, Malaysia.
T: 07–509 9567 F: 07–509 9286 E: info@jetone–my.com

主要業務 Description:
合成橡胶制造
Manufature synthetic rubber

39 **ESING INDUSTRY(M) SDN BHD** J–1250–00

黃鈞敬 HUANG CHUN–CHING
55–A, Jalan Perang, Taman Pelangi,
80400 Johor Bahru, Johor.
T: 07–3336143
E: dean_huang@e–sing.com.tw

主要業務 Description:
電能、太陽能熱水器製造及銷售
Solar power, manufacturing and sales of solar water heaters

---

40 **ABLECOM TECHNOLOGY SDN BHD** J–1260–00

梁見發 STEVE LIANG
No. 6, Jalan SAC 2/4,
Senai Airport City,
81400 Senai, Johor.
T: 07–5951906
E: stevel@ablecom.com.tw

主要業務 Description:
服务器机箱和计算机外围部件制造
Manufacturing of server chassis and computer peripheral componet.

---

41 **伯謙壓鑄有限公司**
INNOCAST SDN BHD J–1272–00

周伯謙 CHOW PO CHIEN
傅家彥 FU CHIA YEN
No. 68A, Jalan I–Park SAC 8,
Tmn. Perindustrian I–Park SAC,
81400 Senai, Johor.
T: 06–5520120
E: smasun@innocastgroup.com

主要業務 Description:
Aluminium and zinc die casting, manufacturing & fabrication of metal, R&D, mold design, assemblying automation equipment

---

42 **明德包裝股份有限公司**
AMD PACKAGING SDN BHD J–1273–00

陳彥祖 ZOWIE CHEN YEN ZU
陳明德 JAMES CHEN MEI TE
No.21, Jalan Cemerlang,
Taman Perindustrian Cemerlang,
81800 Ulu Tiram, Johor.
M: 017–683 2107
E: zowiechen@amindo.com.my

主要業務 Description:
生產各規格紙芯、護角板 Solar power, Manufacturing of Paper Cores and Edge Protectors

43 **肯微科技有限公司**
COMPUWARE TECHNOLOGY SDN BHD

J-1282-00

梁見達 LIANG CHIENT TA
胡如益 HU JU-YI
No.3, Jalan SAC 2/4, Senai Airport City,
81400 Senai, Johor.
M: 016-581 4822
E: cony.hu@compuware.com.tw
W: www.compuware.com.tw

主要業務 Description:
電力供應生產
Power Supply (Production)

---

44 **威固精密機械有限公司**
WELLGOOD PRECISION MACHINERY SDN BHD

J-1284-00

連家利 LIEN JIA LI
朱祺添 TIAN CHOO
No.12, Jalan Bukit Impian 18/5,
Taman Impian Emas,
81300 Skudai, Johor
T: 07-556 6445 M: 016-6081970
E: tian_choo@wellgood.com.tw W: www.wellgood.com.tw

主要業務 Description:
自動化系統整合、機械手臂運用、i-Stock 智能倉庫、AMR-智能搬運車、SMT設備
Automation System Intergration

---

45 **復盛空壓機（馬）有限公司（柔佛州分部）**
FUSHENG COMPRESSOR (M) SDN BHD (Johor Branch)

J-1297-00

杜佳融 TOH KA YONG
No 104, Jalan Seroja 12,
Taman Johor Jaya,
81100 Johor Bahru, Johor
M: 016-2265272
E: kaYong.Toh@fusheng.com
W: https://fscurtis.my

主要業務 Description:
空壓機貿易與維修
Compressors trading and maintenance

---

46 **銘理揚有限公司**
MERY YOUNG SDN BHD

J-1298-00

陳蒼佑 CHEN TSANG YU
No.33, Jalan Iskandar Putri 1/3,
Taman Busantara Prima,
81550 Iskandar Puteri, Johor
M: 011-10546988
E: meryyoungsdnbhd@gmail.com

主要業務 Description:
房屋及廠房防水、隔熱工程及防水塗料
Waterproofing and thermal insulation works for residential and factory buildings, and waterproof coatings

47 SG GREEN RESOURCES SDN BHD J-1299-00

陳圳榮 CHEN TSUN JUNG
PLO 89, Jalan Cyber 7,
Kawasan Perindustrian Senai 3,
81400 Senai, Johor.
M: 012-7889766
E: sales@sggreen.com.my
W: www.sggreen.com.my

主要業務 Description:
塑料循環再利用
Plastic recycles

---

48 佑嶸科技私人有限公司
YORU TECH SDN BHD J-1311-00

蘇祈祐 ETHAN SU
陳正弘 GARY CHEN
No 21, Jalan SILC 4/4,
Kawasan Perindustrian SILC,
79200 Iskandar Puter, Johor, Malaysia.
T: 07-4580388
E: admin@yorutech.com.my

主要業務 Description:
電子產品製造
Manufacturer of semiconductor product, parts & components

---

49 PEGAUNIHAN TECHNOLOGY MALAYSIA SDN BHD J-1318-00

謝憲宗 ANDY HSIEH
王璽喬 JOE WANG
No.3345 &3346,
Jalan Pekeliling Tanjung 27,
Kawasan Perindustrian Indahpura,
81000 Kulai, Johor.
T: 07-4580388
E: Joe2_Wang@pegatroncorp.com
W: www.pegatroncorp.com

主要業務 Description:
電子專業製造服務公司
Electronics manufactuerer

---

50 元赫科技有限公司
ORIGTEK INTELLIGENCE MALAYSIA SDN BHD J-1320-00

蓋冠宇 KAI KUAN YU
陳思蓉 TAN SI YOUNG
35-02, Jalan Harmonium 35/1,
Taman Desa Debrau, 8
1100 Johor Bahru, Johor
M: 017-907 5210 E: nelson.kai@origtek.com W: www.origtek.com

主要業務 Description:
自動化系統開發
ERP system developing

51 **ASJ COMPONENTS (M) SDN BHD** J-1324-00

陳柏甫 FION CHEN PO FU
PTD 37440 & 37438,
Jalan Perindustrian Senai 3,K
Kawansan Perindustrian Senai Fasa II,
81400 Senai, Johor
T: 07-5977800 F: 07-5987946
E: fion.chen@asj.com.sg
W: www.asj.com.sg

主要業務 Description:
表面黏著元件
Surface Mount Components

---

52 **SUNNYWARD SDN BHD** J-1343-00

蕭伊茜 JACQUELINE HSIAO
27, Jalan Impian Emas 18,
Taman Impian Emas,
81300 Skudai, Johor.
M: 016-7252894
E: sales@sunnyward.com
W: www.sunnyward.com

主要業務 Description:
家具批發零售及台灣烏龍茶貿易
Furniture wholeale and retail, Taiwan oolong tea trading

---

53 **新化製藥（馬）股份有限公司**
SUNWARD PHARMACEUTICAL SDN BHD W-0226-00

戎峻德 JUNG JIUNN DER
No. 1, Jalan Kempas 4,
Tmn Perindustrian Tampoi Indah,
81200 Johor Bahru
T: 07-236 7531 F: 07-236 7532
E: jdjung@sunwardpharma.com
W: www.origtek.com

主要業務 Description:
藥品（西藥）、進口、外銷製造
Pharmaceutical, Import/Export Finish Products & Manufacturing

霹靂台灣商會
（包括吉蘭丹、登嘉樓、彭亨）
Perak Standing Committee









自然甜・好健康

怡康 果糖

享受甜味　享受健康

MS 1500
1 074-08/2017

讓您的飲料變為更好喝的秘密配方

果糖妙用

珍珠奶茶





鮮榨果汁



紅茶冰



薏米或凉水

龜苓膏





虎咬獅





沾不甜或酸的水果



*所顯示的圖像僅用於說明目的

適用場合

珍珠奶茶店





美食中心及夜市

連鎖咖啡店及餐館





活動餐車及小販

省錢　省時　省工　省煤氣　無添加色素及防腐劑　不用冷藏　可保存一年

i-con Food Enterprise Sdn. Bhd. (810283-K)　|　Tel: 03-5124 9999, 怡保 012-5511 922
Lot. 64626, Jalan Bukit Kemuning, Seksyen 34, 40460 Shah Alam, Selangor Darul Ehsan, Malaysia.
www.iconfructose.com.my



夢想不待續，安心大前進！

富邦產險率先承諾邁向淨零承保

不僅守護你的人生，也守護我們的地球

富邦產險 | 富邦金控成員

正向力量 熱情守護™

fubon.com

霹靂 (包括吉蘭丹、登嘉樓、彭亨)
PERAK (including Kelantan, Terengganu & Pahang)

01 **彩銘(馬)有限公司**
ARCH DELIGHT SDN BHD

A-0115-00

劉文裕 LIU WEN YU
NO.44, HighStreet Lahat, 31500 Ipoh, Perak

主要業務 Description:
房地產 Real properties

---

02 **緯鉅膠管（馬）私人有限公司**
WELLCALL HOSE (M) SDN BHD

A-0120-00

黃凱麟 HUANG KAI LIN
Plot 48, Jalan Johan 2/5,
Kaw. Perindustrian Pengkalan II, Fasa II,
31550 Pusing, Ipoh, Perak
T: 05-366 8805 F: 05-366 8768
E: wellcall@wellcall.com.my

主要業務 Description:
橡膠管產品：工業用管、水管、空氣管、海運管、食品管、油管、礦業用管等
Rubber Hose Product: Industrial Rubber Hose, Water Hose, Air Hose, Marine Fuel Hose, Food Hose, Oil Hose, Mining Hose etc

---

03 **益台電子（馬）有限公司**
ELKAT ELECTRONICS (M) SDN BHD

A-0188-00

張啟祥 CHANG CHI HSIANG
Lot 4994, Jalan Chui Chak,
36700 Langkap, Perak
T: 05-659 1939 F: 05-659 1980
E: captain@elkat.com.my

主要業務 Description:
裝配電視、錄像及聲音電纜、電腦電纜、汽車電纜、通訊電纜及其他線材組裝
Assembly of Video & Audio Cable, Computer Cable, Wire Harness, Communication Cable, Others Etc

---

04 **祥記實業股份（馬）有限公司**
GALLANT INDUSTRIES (M) SDN BHD

A-0283-00

林義雄 PHILIP LIN I-HSIUNG
Lot 73351, Jalan Pengkalan,
31500 Lahat, Perak
T: 05-322 5263 F: 05-322 5266
E: my_service@gallantbag.com.my

主要業務 Description:
運動袋、旅行袋、書包、球拍套及相關產品
Sport/Travelling / School Bags, Racket Covers And All Kinds Of Bags

---

05 **怡康食品股份有限公司**
I-CON FOOD ENTERPRISE SDN BHD

A-0344-00

拿督蔣榮訓 DATO' CHIANG JUNG HSUN
Lot 64626, Jalan Bukit Kemuning,
Seksyen 34, 40460 Shah Alam, Selangor
T: 03-5124 9999 M: 012-551 1922
E: bell@iconfructose.com.my

主要業務 Description:
果糖、異麥芽寡糖、麥芽糖、山梨糖醇
Authoriged Distributor For Fructose, Imo-Oligo, Glucose Syrup & Sorbitol

06 **益達興食品廠有限公司**
EE TA HIN FOOD FACTORY SDN BHD

A-0379-00

郭耀中 KUO YAU CHOONG
Lot 115629, Jalan Zarib 3,
Zarib Industrial Park,
Jln. Lahat Simpang Pulai,
31500 Ipoh, Perak
T: 05-322 6868/1818 F: 05-322 8888
E: eetahin@hotmail.com, yidahxing@hotmail.com
W: www.soyatex.com

主要業務 Description:
素食生產、茶飲連鎖、機械貿易
Vegetarian Production, Taiwan Tea Franchisee, Machinery Trade

---

07 **茂欣曲木工業有限公司**
MAU SIN BENTWOOD IND SDN BHD

M-0445-00

蔡建安 TSAI CHIEN AN
No.2, Jalan Industrial 5,
Tmn. Perindustrian Temerloh,
28400 Mentakab, Pahang
T: 09-277 0701 F: 09-277 7862
E: marketing@mausin.com.my
W: www.mausin.com.my

主要業務 Description:
傢俱曲木配件、傢俱夾板
Furniture Bentwood Parts

---

08 **友威百高科技股份有限公司**
UV 100 SDN BHD

A-0520-00

江永輝 CHIANG YUNG HUI
No.1, Jalan Sri Klebang 8,
Bandar Baru Sri Klebang,
31200 Chemor, Perak
M: 016-523 3898
E: uv100.com.my@gmail.com

主要業務 Description:
自動檢測機、自動倉儲設備、建築防水材料 A.O.I

---

09 **AGROSTONE (MALAYSIA) SDN BHD**

A-0553-00

許明鏗 HSU MING CHIEN
Lot 104206, 6 ¾ Miles,
Off Jln. Gopeng, Keramat Pulai,
Kg. Kepayang, 31300 Ipoh, Perak
T: 05-357 2829 F: 05-357 3060
E: info@agrostonemalaysia.com

主要業務 Description:
合成大理石、水泥型合成石、石英合成石
Compressed Marble, Agroterrastone, Compressed Quartz

10 **環泰企業(馬)有限公司**
TAIWAN FRUCTOSE (M) SDN BHD

A-0891

康耀忠 KANG YAO CHUNG
Lot 17287, Jln Bidor,
35600 Sungkai, Perak
T: 05-4388293/8299 F: 05-438 8295
E: john@taiwanfructose.com

主要業務 Description:
生產果糖和麥芽糖
High fructose syrup, glucose syrup

---

11 **漢保實業有限公司**
HUM BURG MARKETING (M) SDN BHD

A-0937-00

白文敏 PAI WEN MIN
代表：楊偉明 REP: YONG WAI MENG
21-23, Laluan Perindustrian Silibin 2,
Kawasan Perkilangan Jelapang,
30020 Silibin, Ipoh, Perak
T: 05-527 2028 F: 05-527 2039
E: ywm@humburg.com.my, admin@humburg.com.my
W: www.humburg.com.my

主要業務 Description:
汽車配線零件、開發精密五金端子、熱縮套管、PVC 膠帶、汽車/ 電子 FFC 排線
Automotive Wiring Components, Precision Hardware, PVC Electrical Tape

---

12 **鴻達食品工業有限公司**
PHON DA FOOD INDUSTRY SDN BHD

A-0963-00

蔡再賜 TSAI TSAI SHIH
23, Persiaran Perindustrian Pengkalan 3,
Kawasan Perindustrian Pengkalan,
31500 Ipoh, Perak
T: 05-323 4569 F: 05-323 3569
E: ttsyyy28@gmail.com

主要業務 Description:
食品製造批發
Food Manufacturing & Wholesale

---

13 **非常台北婚紗集團有限公司**
VERY TAIPEI BRIDAL PHOTOGRAPHY SDN BHD

A-1000-00

林政儒 LIN CHENG JU
No.73 Jalan SS2/72,
47300 Petaling Jaya, Selangor
M: 011-1115 1688
E: ray@verytaipei.com

主要業務 Description:
婚紗租賃、攝影及視頻製作
Wedding Dress Rental, Photography & Videography

14 **復盛空壓機馬來西亞分公司**
FUSHENG COMPRESSOR (M) SDN BHD

B-0664-00

許正偉 JORDAN HSU
No.8, Jln. Para U8/103,
Metropolitian Business Park,
Seksyen U8, 40150 Shah Alam, Selangor
T: 03-7832 3952 F: 03-7832 1954
E: jor.hsu@fusheng.com

主要業務 Description:
空壓機、乾燥機
Air Compressors/ Dryers

---

15 **SMART CHOICE RESOURCE SDN BHD**

A-1038-00

陳聖彬 CHEN SHENG PIN
PT210298 Bercham Bistari 1,
Medan Bercham Bistari,
31400 Ipoh Perak (OPP TESCO EXTRA)
M: 012-430 8879
E: chs6103henry@yahoo.com.tw

主要業務 Description:
洗車服務業
Car Wash Services

---

16 **寶來國際有限公司**
BAOLAI INTERNATIONAL SDN BHD

A-1089-00

簡維和 CHIEN WEI HO
No 5, Jalan Bunga Melur 5,
Diamon Creeks,
35900 Tanjong Malivm,
Perak Darul Ridzuan

主要業務 Description:
鱘龍魚養殖
Sturgeon Farming

---

17 **富邦產物保險股份有限公司**
FUBON INSURANCE CO.LTD (IPOH OFFICE)

A-1117-00

鄭祥霖 Wilson Cheng
Lot 12&14, Jln. Yeop Abdul Rani,
30300 Ipoh, Perak
E: wilson.cheng@fubon.com.my

主要業務 Description:
風險管理、保險規劃咨詢
Risk Management & Insurance Planning Advisory

---

18 **KUARI MAHLIGAI BATU SDN BHD**

A-1118-00

梁兆偉 LIANG CHAO WEI
105A PSRN Sengat Baru 18,
TMN Bersatu, 31300 Ipoh, Perak
T: 05-5415 093

主要業務 Description:
石礦石業
Stone & Quarrying Industry

19 UNIOLEO SDN BHD

A–1006–00

林玘訴 LIN KUN PAO
Lot E–11A & E–10A,
Medan Botani (Pusat Komersial Botani Village), Medan Botani 1A,
Bandar Seri Botani, 31350 Ipoh, Perak.
T: 05–2380038
E: info@unioleo.com.my

主要業務 Description:
輪胎熱解油行業
Waste Tire Pyrolysis Industry

---

20 KLK (INTERNATIONAL) SDN BHD

A–1203–00

簡榮佑 CHIEN JUNG YU
No.9, Lot 80, Jalan Bunga Melur 2,
Diamond Creeks,
35900 Tanjung Malim, Perak
M: +6011–3336 8138
E: klk88588@gmail.com

主要業務 Description:
土地開發
Land Development

---

21 BAOTEN (INTERNATIONAL) SDN BHD

A–1209–00

鄭啓超 CHENG CHI CHAO
簡均庭 CHIEN CHUN–TING
No.9, Lot 80, Jalan Bunga Melur 2,
Diamond Creeks,
35900 Tanjung Malim, Perak
M: 012–217 3918
E: jansuper82828@gmail.com

主要業務 Description:
農漁牧發展
Development of Agriculture, Fisheries, and Livestock

---

22 台本金屬（馬）有限公司
TUNGSTEN CARBIDE TOOL SDN BHD

A–1248–00

陶嘉莉 LILIY TAO
Lot 22, Kinta Free Trade Zone,
Off Jalan Kuala Kangsar,
31200 Chemor, Perak
T: 05–2911676
E: tct.223096u@gmail.com

主要業務 Description:
金屬切削工具生產製造
Manufacturing of metal cutting tools

馬六甲台灣商會（包括麻坡）
Melaka Standing Committee









CSC STEEL

realcolor®

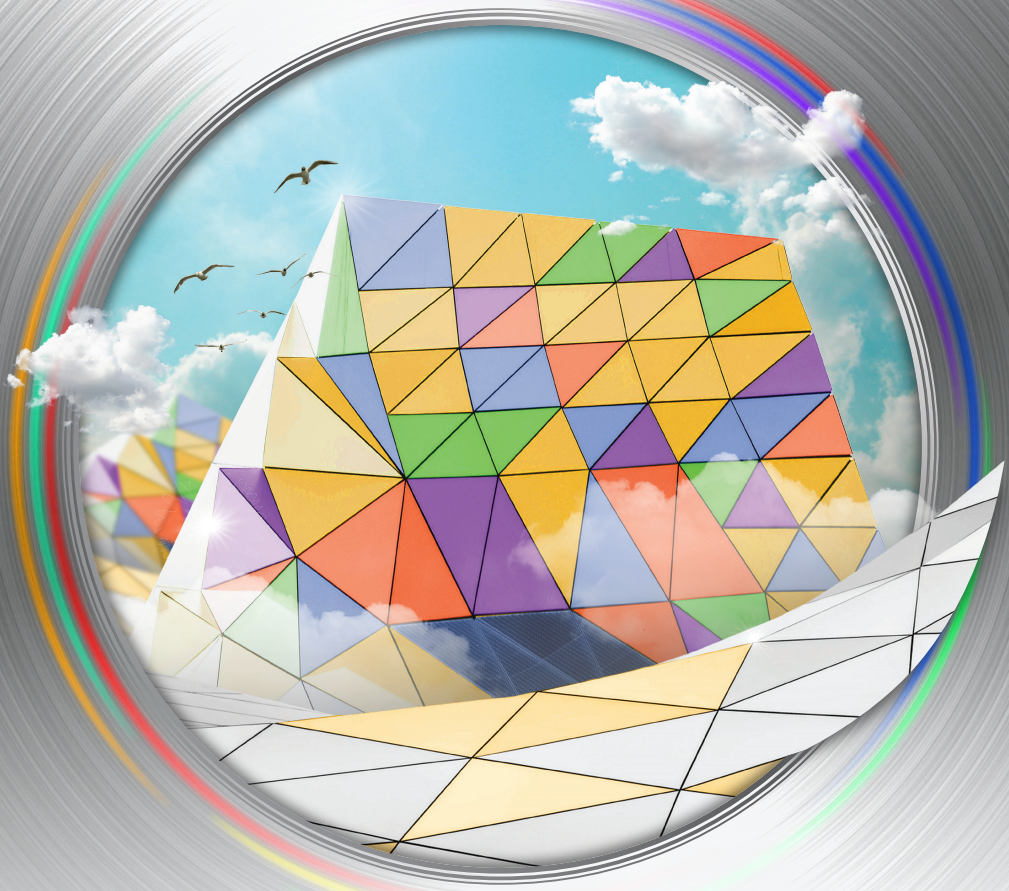

STEEL THAT SHINES, COLORS THAT LAST

Discover Unmatched Corrosion Resistance and Color Retention with Us!

cscmalaysia.com

COSMAL

實践靈感 塑造未来

您值得信賴的忠實塑膠製造商

专业于產品及模具設計，模具製造及塑膠射出。



塑膠軸



家電產品

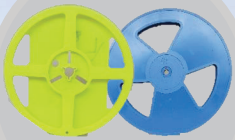

電子類產品



冷氣空調及汽車零件



家庭產品



www.cosmalbobbin.com

Lot 3 Phase 4 Alor Gajah Industrial Estate, 78000 Melaka Email: hakeem@cosmalbobbin.com Tel: +60 65565966

NATURAL SIGNATURE®

MIID Interior Industry Awards SILVER AWARD FOR PRODUCT EXCELLENCE

MIID Interior Industry Awards PLATINUM AWARD FOR PRODUCT EXCELLENCE

PRODUK MALAYSIA®

一個概念打造所有空間

馬來西亞 **領先** 整裝環保實木家具品牌

✓ 源自於*Lagom*生活哲學
平衡・簡約・恰到好處

✓ 馬來西亞製造
獲國內貿易部認證



專屬用材
可持續橡膠實木

- 取材自可再生人工林，以天然橡膠實木精製而成
- 我們尊重木材原有的樣貌，保留每一道木結與紋理，讓每一件作品都獨一無二

大自然的禮物

淺藍斑　顏色差異　節疤　孔洞　細裂紋和黑線

每件皆唯一
源自於每一道真實木紋

電話/ WhatsApp

B2C 零售諮詢：
+6010 - 8885303

B2B 出口、設計師、建築師及開發商諮詢：
+6012 - 7339303

掃描二維碼以獲取更多資訊

01 **來利木業有限公司**
JOLLY WOOD SDN BHD

M-0232-00

拿督陳坤煌博士
DATUK CHEN KUN HUANG
Lot4, 9556. Kaw. Perusahaan Bukit Rambai, 75250 Melaka
T: 06-351 4911 F: 06-351 4913
E: jollywood@tm.net.my

主要業務 Description:
實木餐桌、椅零件製造、實木傢俱內、外銷
Manufacturing Of Knock-down Rubber Wood, Furniture For Import & Export

---

02 **鴻運有限公司**
GRAND FORTUNE CORPORATION SDN BHD

M-0237-00

拿督丁重誠博士
Datuk Dr.TING CHUNG CHENG
No 10, Jalan Tp4,
Kawasan Perindustrian Bukit Rambai,
75250 Melaka
T: 06-351 0888 F: 06-351 6875
E: datuktcc@gmail.com

主要業務 Description:
瓦楞紙板、紙箱製造及銷售
Corrugated Board & Carton Manufacturing

---

03 **福昇工業有限公司**
FUXIN INDUSTRIES SDN BHD

M-0238-00

嚴正華 YEN CHENG HUA
No.6&8, Jalan Iks Pr1
Kaw. Perindustrian Paya Rumput,
76450 Melaka
T: 06-316 1688/2688 F: 06-316 1689
E: fuxin_yen@yahoo.com

主要業務 Description:
模具開發、傢俬塑膠零配件、塑膠射出成型
Mould Casting, Furniture Plastic Parts, Components Plastic Injection

---

04 **丁元實業（馬）股份有限公司**
COSMAL MANUFACTURING (M) SDN BHD

M-0239-00

楊博鈞 HAKEEM YANG
Lot3 Phase4,
Alor Gajah Industrial Estate,
78000 Melaka
T: 06-556 5966 F: 06-556 5967
E: admin@cosmalbobbin.com

主要業務 Description:
專業生產塑膠軸、精密模具開發、塑膠射出成型
Plastic Spool for ultra fine Wire and Cable, Plastic Injection Moulding, Design of Precision Mould

05 億望實業股份有限公司
ETERNITY ES SDN BHD

M-0244-00

陳宏霖 CHEN HUNG LIN
21-A, High Rise Block,
Kondominium Klebang Delima,
75200 Melaka
E: eternityes81@gmail.com

主要業務 Description:
漆包銅線、裸銅線、銅條之貿易
Trade in enamelled copper wire, bare copper wire and copper strip

---

06 中鋼馬來西亞有限公司
CSC STEEL SDN BHD

M-0245-00

卓俊逸 CHO CHUN-YI
Lot 180, Kaw. Industrial Ayer Keroh,
75450 Melaka
T: 06-231 0169
F: 06-231 3516/5451
E: info@cscmalaysia.com

主要業務 Description:
1.冷軋鋼捲 1. Cold Rolled Steel Coil
2.鍍鋅鋼捲 2. Galvanized Steel Coils
3.彩色鋼捲 3. Prepainted Galvanized Steel Coils

---

07 永豐木業有限公司
JONFONG WOOD PRODUCTS SDN BHD

M-0391-00

孫百瑩 SUN PAI YIN
孫永欣 SUN YUNG HSIN
7003E, Jalan PBR 44,
Kawasan Perindustrian Bukit Rambai,
75250 Melaka
T: 06-351 3581/ 3582 F: 06-351 3386
E: jf@jonfongwood.com

主要業務 Description:
製造橡膠木傢俱、餐桌椅組
Make Rubber Wood Furniture, Mainly in dining Set

---

08 長川有限公司
CORPORATE SPECIALISTS SDN BHD

M-0392-00

陳永川 CHEN YUAN CHUAN
陳俊佃 CHEN CHUN TIEN
464, PBL 9, Parit Bakar Tengah,
Jalan Temenggong Ahmad,
84010 Muar, Johor
T: 06-981 1120 F: 06-981 1490
E: blchua@csmuar.com

主要業務 Description:
木製傢俱
Wooden Furniture

09 **金德利五金有限公司**
CHIN TECK LEE SDN BHD

M-0419-00

王進富 WANG CHIN FU
Lot 55, Jalan Parit Bakar Darat,
84000 Muar, Johor
T: 06-981 5325/5326
F: 06-981 5329
E: taysh2266@gmail.com

主要業務 Description:
專研家私五金、螺絲、衝床製品、烤漆、電著表面處理
Specialized in Manufacture Furniture Hardware, Screw, Stamping Fd Coating, Power Coating

---

10 **鴻鑫股份有限公司**
HONESTEEL SDN BHD

M-0492-00

陳俊男CHEN CHUN NAN
No.12&14, Jalan IKS PR 1,
IKS Paya Rumput, 76450 Melaka
T: 06-316 3677
F: 06-316 2566
E: kingkong1996m@yahoo.com.tw

主要業務 Description:
生產白鋼水桶、隔熱/防水塗料、白鋼環保金爐、水泵及捕蠅器等,適用於住家、工廠、醫院、旅店等等
Manufactured of quality stainless steel water tank, heat insulation & water proofing products, stainless steel furnace,water pump and fly trap etc

---

11 **八方實業有限公司**
WILD INDUSTRIES SDN BHD

M-0523-00

汪道溶 WANG TAO JUNG
Lot Ptd 4092,
Kawasan Perindustrial Parit Jamil,
Mukim Sri Menanti, Parit Jamil,
84150 Muar, Johor
T: 06-987 3039/ 5961/ 3540
F: 06-987 5039
E: hr2@wildind.com

主要業務 Description:
居家辦公室組合、小型吧台桌椅組合、早餐桌椅組合、小型餐桌組合、各式系列的凳子和家具件
Specialize in Home office, Mini pub set, 3pcs set, Small dining set, Barstools & Furniture parts

---

12 **GOLDEN SIERRA HOLDINGS SDN BHD**

M-0640-00

宋育賢 SUNG YU HSIEN
No. 23, Jalan Parit Haji Baki,
84000 Muar, Johor
T: 06-954 8642
F: 06-954 8644
E: goldensierra23@gmail.com

主要業務 Description:
Automatic Finishing Line & Machinery

13 **銘異科技（馬）有限公司**
MIN AIK TECHNOLOGY (M) SDN BHD

M-0745-00

田曜彰 Mr. Albert Tien
St814,
Kawasan Perindustrian Masjid Tanah,
78300 Melaka
T: 06-385 1268 F: 06-385 1288 E: Albert.field@matc.minaik.com

主要業務 Description:
硬碟零件&塑膠零件
Hard Disk Component & Plastic Component

---

14 **昇豪工業有限公司**
SHENG HAO INDUSTRY SDN BHD

M-0765-00

呂阿坪 LU A-PING
呂冠賢 LU KUAN HSIEN
PTD 11670, Jalan Industrial Al,
Kaw. Industrial Grisek,
84700 Grisek, Muar, Johor
T: 06-972 7829 F: 06-972 7654 E: shenghao5475@gmail.com

主要業務 Description:
實木彎板、壓花、拼板
Bendwood, Embossing, Laminated Board

---

15 **鼎豐貿易**
DING FENG TRADING

M-0808-00

林志賢 LIN CHIH HSIEN
林義根 LIN YI KEN
LOT 11695, 11700, Grisek Industrial Estate,
Mukim Grisek, 84700 Muar, Johor
M: 011-2340 3358, 011-2336 7300
E: dingfengtrading16@gmail.com, yiken5566@gmail.com

主要業務 Description:
沉香相關事務買賣

---

16 **彥武高爾夫球渡假村**
ORNA RESORT BERHAD

M-0823-00

姚文政 VINCENT YAO
Batu 16, Jalan Gapam, Ladang Gapam,
Bemban 77200 Jasin, Melaka
T: 06-521 0333 F: 006-521 0222

主要業務 Description:
高爾夫球渡假村
Golf Resort

---

17 **聯成針織有限公司**
MILLIONTEX INDUSTRIES (M) SDN BHD

M-0824-00

歐思怡 OU SZU I
LOT 6 &7, Bukit Rambai Industrial Zone,
Bukit Rambai, 75250, Melaka
M: 012-638 9223

主要業務 Description:
針織
knitting

18 **佑昇精密科技有限公司**
YOWSHENG PRECISION TECH SDN BHD

M-0853-00

郭榮煌 KUO JUNG HUANG
郭任翔 KUO JEN HSIANG
Lot 2570-1, Jalan PK 8,
Kaw. Perindustrian Krubong,
75250 Melaka
T: 06-335 8999
F: 06-335 1898
E: yowshengprecision@hotmail.com

主要業務 Description:
模具製造、塑膠射出、產品加工、模具設計、鋁合金鑄造工藝
Molding Manufacturing, Plastic Injection, Product Processing, Mold Design, Aluminium Alloy Casting Process

---

19 **資優文教有限公司**
ZIYO RESOURCES (M) SDN BHD

M-0888-00

林清堂 LIN CHING TANG
林碩彥 LIN SHUO YEN
1, Jln. PS3, Plaza Semabok
75050 Melaka.
M: 012-391 7130
E: ziyores2001@gmail.com

主要業務 Description:
文具、教具貿易
Trading stationery and teaching aids.

---

20 **先進實業有限公司**
HILL PRODUCT SDN BHD

J-0947-00

汪廣元 WANG KUANG YAUN
Lot 5300-D1, Batu 7 1/2, Jalan Empas,
Bukit Bakri, 84200 Muar, Johor
T: 06-986 3291
F: 06-986 3193
E: hillproduct101@gmail.com

主要業務 Description:
原木家具生產

---

21 **永記造漆工業（馬）有限公司**
YUNG CHI PAINT & VARNISH MFG. (M) SDN BHD

M-0950-00

張德賢 CHANG TE HSIEN
李永明 LEE YUNG MING
No 7001-G, Jalan PBR 45,
Kawasan Perindustrian Bukit Rambai,
75250 Melaka
T: 06-351 9458
E: lym550619lym@yahoo.com.tw

主要業務 Description:
彩鋼塗料、建築塗料、防蝕防火塗料、船漆、合金用漆

22 **新川輝工業有限公司**
SIN CHUAN HUI INDUSTRIES SDN BHD

M-0961-00

江泓毅 CHIANG HUNG YI
陳吉宏 CHEN CHI-HUNG
T.L. JBB 11, Bt 7 1/2 Jln. Bakri,
84200 Muar, Johor
T: 06-986 4426
F: 06-986 5448
E: david102766@yahoo.com.tw

主要業務 Description:
傢俱五金零件、模具開發製造

---

23 **金石藝有限公司**
GOLD STONE ARTS SDN BHD

M-0964-00

江富郎 CHIANG FU LANG
江龍鎮 CHIANG LUNG CHEN
No. 1 , Jalan Perindustrian 3,
Tmn Perindustrian Parit Bakar,
Jln. Parit Bakar Darat,
84010 Muar, Johor
T: 06-981 2268
F: 06-981 526
E: gsa@goldstone-arts.com

主要業務 Description:
合成大理石

---

24 **SL LUMBER SDN BHD**

M-0987-00

黃獻欽 HUANG HSIEN CHIN
1698 Jalan S2 A39, Aviva Green S2,
70300 Seremban, N.S.D.K
M: 0012-639 1112/ 012-638 2568
F: 06-603 6639
E: sllumber@yahoo.com

主要業務 Description:
專業木材防腐處理、木材烘干服務、家具橡膠木材

---

25 **優質木業有限公司**
GOODWOOD HECTARES SDN BHD

M-1094-00

陳德昌 CHEN TE CHANG
陳明智 CHEN MING JYH
LOT 780 (GM 461) Block C,
Jln. Jeram Masjid,
84200 Bakri Muar, Johor
T: 06-986 3905
F: 06-986 8905
E: mmei26@yahoo.com

主要業務 Description:
粘皮、粘紙、封邊、加框等
Manufacturing: Laminate Veneer, Laminate PU Paper, Edging, Apron

26 **宏大有限公司**
HOUNG TA SDN BHD

M-1111-00

吳錦明 WU JIN MING
蔡沛恆 TSAI PEI HENG
Pos 713, Parit Bakar Darat,
Parit Bakar, 84010 Muar,Johor
T: 06-981 5588 F: 06-981 558
E: huongta2000@gmail.com

主要業務 Description:
家配件、床櫃、扶手、衣帽架、抽屜
Furniture pare, clothes stand, table chair leg

---

27 **東林木業（馬）有限公司**
TONG LIN WOOD(M) SDN BHD

M-1116-00

李豐國 LEE LI KUO
韋佩莉 WAI PEI LEE
No.28, Jalan Merak,
Taman Sri Jeram 2, Jalan Bakri,
84000 Muar, Johor
T: 07-484 6412 F: 07-484 6076
E: tonglinwood1@gmail.com

主要業務 Description:
烘房、木材加工

---

28 **子聯（馬來西亞）有限公司**
ZI LIAN (M) SDN BHD

M-1122-00

黃鴻翔 HUANG HUNG HSIANG
高啟堯 KON QI YAO
44-A, Jalan GPI,
Taman Gadong Perdana,
75200 Melaka
T: 06-332 2156
E: admin1@zilianmy.com

主要業務 Description:
半導體、太陽能、機械零件

---

29 **亞昕機構**
YEASHIN CONSTRUCTION SDN BHD

M-1140-00

姚連地 YAO LIENTI
李冠賢 LEE KUAN HSIEN
The Rise Residence & Reort,
The Rise Tower, 1st Floor,
Lot 12191, Kawasan Bandar XLV,
75200 Melaka
T: 06-3153766 F: 06-3153955
E: acc@yeashin.com.tw

主要業務 Description:
開發商
Property Development

30 **晉華工業（馬來西亞）有限公司**
JIN HUA INDUSTRIAL(M) SDN BHD

M-1163-00

劉晉廷 LIU CHIN TIN
彭振雄 PENG CHEN HSIUNG
NO.6, Jln. TU 50,
TMN Perindustrian Tasik Utama,
75450 Ayer Keroh, Hang Tuah Jaya, Melaka
T: 06-318 2350/2390 F: 06-318 2391 E: jinhwa_in@yahoo.com

主要業務 Description:
塑膠吹塑成型, 汽車ABS擾流板, JERRY CAN

---

31 **CTX ENTERPRISE SDN BHD**

M-1181-00

黃俊德 HUANG CHUN TE
216, Jalan SJ 5/12A,
Taman Seremban Jaya, 70450 Seremban
M: 012-681 6087 F: 06-677 0986 E: ctx5575@yahoo.com

主要業務 Description:
木材貿易

---

32 **偉泰木業有限公司**
WEITAI WOODEN WARE SDN BHD

M-1204-00

李鴻謀 LI HUNG MOU
李宗峻 LI ZONG JUN
BLK B1, PTD 31666, Jln. Teknologi 11,
Kawasan Perindustrian Tangkak,
84900 Tangkak, Johor
M: 012-286 3522 E: hongtai_lhm@163.com

主要業務 Description:
木業

---

33 **仁泰工具工業有限公司**
ZHEN TAI CUTTERS INDUSTRIES SDN BHD

M-1216-00

劉瀚陽 LIU HAN YANG
LOT PTD 6027, Jln. Perindustrian 1,
Kawasan Perindustrian Bukit Bakri,
84200 Muar, Johor
M: 017-779 5251 E: zhentai@zhentai.com

主要業務 Description:
木工刀具/油棕刀具

---

34 **FE GREEN PET(M) SDN BHD**

M-1267-00

彭清族 PENG CHING TSU
Lot PT 2549. PT 2550, PT 2551,
Hicom Pegoh Industrial Park,
78000 Alor Gajah Melaka
T: 07-5982175 E: info@petfar.com

主要業務 Description:
Manufacture of Plastic Primary forms, manufacture of plastic articles for packing of goods

35 **友威科技（馬）有限公司**
UVAT TECHNOLOGY MALAYSIA SDN BHD

M-1289-00

李原吉 LEE YUAN-CHI
蔡明展 TSAI MING CHAN
K84, Jalan Perindustrian 11,
Kawasan Perindustrian Tg. Agas,
84000 Ledang, Johor
M: +6016-883 8927 E: pcliu@uvat.com

主要業務 Description:
機械設備安裝、維修及機械設備零件銷售
Fixure, maintainance of Mechanical equipment and sales of parts

---

36 SUN VILLAGE SDN BHD

M-1331-00

黃琇瑛 HUANG HSIU-YING
陳宥騫 CHEN YOU QIAN
No 2, 2-1, 2-2, Jalan KLJ1A,
Taman Kota Laksamana Jaya,7
5200 Melaka.
E: jerryco1982@gmail.com

主要業務 Description:
保健及房地產開發
Health, project development

---

37 **國輝工業有限公司**
KUO HUEI INDUSTRIES SDN BHD

J-0114-00

戴文毅 TAI WEN YI
戴良錕 TAI LIANG KUN
K-68 Kawasan Perindustrian
Tanjung Agas, 84000 Muar, Johor
T: 06-951 5760 / 952 7194
F: 06-351 8400 E: ho@kuohuei.com

主要業務 Description:
螺絲、華司、螺母、鉚釘
Screw, Washer, Nut, Rivets

東馬區台灣商會（包括沙巴、砂拉越、納閩）
East Malaysia Committee







01 **錦德木材有限公司**
VERACITY CORPORATION SDN BHD

S-0132-00

曾招雄 TSENG CHAO HSIUNG
Suite E11, 5th Floor, CPS Tower,
Centre Point Sabah,
88000 Kota Kinabalu, Sabah
T: 088-214 677 F: 088-215 339
E: veracitysb@gmail.com

主要業務 Description:
單板及合板製造商
Veneer & Plywood Manufacturer

---

02 **富佳木業股份有限公司**
FOCUS LUMBER SDN BHD

S-0252-00

林浩文 LIN HAO WEN
Mile 3, Jalan Masak,
Kampung Ulu Patikang,
Locked Bag 13- SM88,
89009 Keningau, Sabah, Malaysia
T: 087-335 457/8 F: 087-335 459
E: linhaowen@focuslumber.com.my

主要業務 Description:
合板、单片、单板集成材(LVL板)
Plywood, Veneer & LVL

---

03 **亞洲合板股份有限公司**
JID FU PLYWOOD SDN BHD

S-0255-00

侯文騰 HOU WEN TUNG
W.D.T.715, 90009 Sandakan, Sabah
T: 089-275 301/03/11/20
F: 089-275 300
E: jidfuplywood@gmail.com

主要業務 Description:
三夾板、木芯
Plywood, Veneer, Blockboard

---

04 **誠信實業有限公司**
OK PAINT SDN BHD

S-0276-00

楊茂森 YANG MAO SEN
No.23, Likas Industrial Estate,
Lorong Burung Keleto,
Off Mile 5 ½, Jalan Tuaran,
88450 K. Kinabalu,
Sabah/W.D.T.
648,88892 K. Kinabalu, Sabah
T: 088-426 527 F: 088-426 529
E: okpaint@hotmail.com

主要業務 Description:
合板修補膠、油漆及熱熔膠
Manufacturing & Sales Of Wood Putty,
Paint And Hot Melt Glue

05 SUNYAP DEVELOPMENT SDN BHD

S-0318-00

柳旻瑄 MEGAN LIU
Suite 1-9-W1, 9th Floor,
Centre Point Sabah.
No. 1, Jalan Centre Point,
88000 K. Kinabalu, Sabah.
T: 088-246 900
F: 088-231 743
E: info@centrepointsabah.com

主要業務 Description:
經營管理
Centre Point Sabah Shopping Mall

---

06 **沙巴福德（馬）有限公司**
SABAJUTA INDUSTRIES SDN BHD

S-0336-00

陳榮良 CHEN ZONG LIANG
WDT 786, 90009, Sandakan, Sabah
T: 089-235 922
F: 089-235 733
E: sabajuta786@gmail.com

主要業務 Description:
合板、木蕊板
Plywood, Blockboard

---

07 SAMAWANG SAWMILL SDN BHD

S-0425-00

洪信正 HUNG HSIN CHENG
PPM 367, Elopura
90000 Sandakan, Sabah
T: 089-531 787/8
F: 089-531 785
E: samawang@outlook.com

主要業務 Description:
合板製造
Plywood manufacturing

---

08 **大盛膠帶廠有限公司**
SABARINA CORPORATION SDN BHD

S-0426-00

劉天賜 ROLAND LIEW
Mile 13 1/2, Jalan Tuaran
88450 Telipok, Sabah
T: 1700813696 (hunting line)
E: sabarina.com@gmail.com

主要業務 Description:
合板膠帶、包裝塑膠膜
Veneer Gummed Tape, Plastic (PE) Sheet

09 **富大馬沙有限公司**
MASTER SHINE CORPORATION SDN BHD

S-0427-00

吳崑良 WU KUN LIANG
Mile 6 ½, Tuaran Road Kota Kinabalu,
P.O.Box 374, 88856 Likas,
Kota Kinabalu, Sabah
T: 088-429 394/397
F: 088-429 403
E: mastershine1993@hotmail.com

主要業務 Description:
合板用紙膠帶
Gummed Paper Tape For Veneer Use

---

10 **沙巴化學工業股份有限公司**
CHEMICAL INDUSTRIES SABAH SDN BHD

S-0435-00

蔡子國 CHAI TZU KUO
Beg Berkunci 62,
90009 Sandakan, Sabah
T: 089-235 333/325
F: 089-235 344
E: cissb@gmail.com

主要業務 Description:
木板黏膠製造與銷售
Manufactue & Sale of adhesive for wood-working industries.

---

11 **富甲木業（馬）有限公司**
ZENOVA (M) SDN BHD

S-0443-00

陳永彬 CHEN YUNG PIN
C6, Lorong Kenari 1, Tmn Likas Jaya,
Jln Teluk Likas,
Likas 88400 Kota Kinabalu, Sabah
T: 088-250 050
F: 088-247 050
E: ypchen@zenova.com.my
administration@zenova.com.my

主要業務 Description:
木板產品製造
Plywood, Block Board, Laminated Board

---

12 **羅斯納私人有限公司**
LUSERA SDN BHD

S-0450-00

辛富成 HSIN FU CHENG
22 km, Jalan Tuaran, Telipok,
P.O.Box 11188,
88812 Kota Kinabalu, Sabah
T: 088-492 715/757
F: 088-492 716
E: lusera_sb@yahoo.cpm.my

主要業務 Description:
室外家俱出口、木材製品生產、木材買賣
Processing Outdoor Furniture Parts Component For Export Quality, Export Saw timber & Moulding Product

13 **天泉冰業有限公司**
TIAN QUAN ICE INDUSTRIES SDN BHD

S-0834-00

宋小芬 SHERRY SONG SUEI FENG
Lot 6, Phase 1, Lok Kawai,
Kota Kinabalu, Sabah
P.O.BOX 16567,
88871 Kota Kinabalu, Sabah
T: 088-755 933
F: 088-755 979
E: sherrysongts8998@gmail.com

主要業務 Description:
供應漁船、海產冷凍冰塊
Ice Processing Plant, Supply to ship

---

14 **偉盛木材工業股份有限公司**
VEISHENG TIMBER SDN BHD

S-0909-00

林文智 LIN WEN CHIH
Mile 9 1/2, Labuk Road,
Church Road, Near Sungai Seguntor,
PPM 91 Elopura,
90000 Sandakan, Sabah
M: 016-881 0086
E: veisheng18@gmail.com

主要業務 Description:
Veneer & Plywood

---

15 **日盛工業有限公司**
GESEN PACKING SDN BHD

S-0988-00t

吳福文 WU FU WEN
Lot 8, Jln 1B KKIP Selatan,
KKIP Sepangar,
88460 Kota Kinabalu, Sabah
M: 016-830 9259
E: gesnfod@yahoo.com.tw

主要業務 Description:
塑料製品、面、米粉食品
Plasstic prodcut manufacturing

---

16 **YOYO CAFE SDN BHD**

S-1007-00

楊明勳 YANG MING HSUN
Mile 13 1/2, Jalan Tuaran
88450 Telipok, Sabah
T: 1700813696 (hunting line)
E: eric.yang@yahoo-cafe.com

主要業務 Description:
飲品、烘培
Food and beverage

17 **絢麗假期**
BEAUTIFUL SUN BORNEO TOURS & TRAVEL SDN BHD

S-1014-00

楊雅婷 YANG YA TING
Mile 13 1/2, Jalan Tuaran
88450 Telipok, Sabah
T: 1700813696 (hunting line)
E: yating@beautifulsunborneo.com

主要業務 Description:
旅遊業 Tourism

---

18 **捷盟海產物流有限公司**
MACKENZE FROZEN FOOD SDN BHD

S-1082-00

葉茂生 YEH MAO SHENG
葉宗欣 YEH TSUNG HSIN
Mile 13 1/2, Jalan Tuaran
88450 Telipok, Sabah
T: 1700813696 (hunting line)
E: mackenzefrozenfood@gmail.com

主要業務 Description:
冷凍海產進出口、素料進口批發
Frozen seafood import export

---

19 **及人幼稚園**
JI REN KINDERGATEN

S-1098-00

宋小芬 SONG SUEI FENG
Mile 13 1/2, Jalan Tuaran
88450 Telipok, Sabah
T: 1700813696 (hunting line)
E: sherrysongts8998@gmail.com

主要業務 Description:
教育 Education services

---

20 C&H AUTOMATIC CAR WASH DEVELOPMENT SDN BHD

S-1103-00

陳亨全 CHEN HENG CHUAN
Mile 13 1/2, Jalan Tuaran
88450 Telipok, Sabah
T: 1700813696 (hunting line)

主要業務 Description:
銷售自動洗車設備、汽車美容清潔用品

21 **群興企業有限公司**
CHUN SING ENTERPRISE SDN BHD

S-1190-00

蘇群棣 SU CHUN TI
C-2-30, LOT 53, 2nd Floor, Blok C,
Inaam Capital Inanam,
88450 Kota Kinabalu, Sabah
M: 6014-3318828
E: chunsingent@gmail.com

主要業務 Description:
國際貿易 International trading

---

22 **跨國木業有限公司**
CARGO TIMBER SDN BHD

S-1211-00

吳浚瑀 WU CHUN YU
廖啟超 LIAO CHI CHAO
Locked Bag 13, SM 12,
89009 Keningau, Sabah
T: 087-334557
E: cargotimber@hotmail.com

主要業務 Description:
出口板 Timber export

---

23 HYWEB MALAYSIA TECHNOLOGY SDN BHD

S-1218-00

曹餘祥 TSAO YU HSIANG
黃俊勳 NG CHOON SIN
Lot L3A.04, 3A Floor, Shell Plaza,
Kota Kinabalu,
Jalan Tunku Abdul Rahman,
88000 Kota Kinabalu, Sabak, Malaysia
M: 017-3037447
E: cs@csx.com.my

主要業務 Description:
管理顧問業、資訊軟禮服務業、電子資訊供應服務業
Management consultation, IT services.

---

24 **信康管理有限公司**
SINKANG ADMINISTRATION SDN BHD

S-1227-00

張宗題 BENSON CHANG
L6.01, Plaza Shell,
29, Jalan Tunku Abdul Rahman,
88000 Kota Kinabalu, Sabah.
T: 088-205825
E: benson.chang@sinyi.com.tw

主要業務 Description:
酒店建築業
Hotel construction and management

26 **台中銀行商業銀行納閩分行**
TAICHUNG COMMERCIAL BANK LABUAN BRANCH

S-1246-00

蔡穎達 ADAM TSAI YING TA
L6.05, Level 6, Plaza Shell,
29, Jalan Tunku Abdul Rahman,
88000 Kota Kinabalu, Sabah.
T: 087-419988
E: 6295@tcbbank.com.tw

主要業務 Description:
金融業 Finance

贊助會員
ASSOCIATE MEMBER



贊助會員 | ASSOCIATE MEMBER

01 **王元良** WS-0001-00
ROY WANG YUAN LIANG
M: 017-6900889
E: ylwang6622@gmail.com

02 **林雅娟** BS-0002-00
ANGEL LIN YA CHUAN
萊坊馬來西亞
KNIGHT FRANK REAL ESTATE SDN BHD
Level 10，Menara Southpoint,
Medan Syed Putra Selatan,
Mid Valley City, 59200 Kuala Lumpur.
職務：中文客戶部負責人
M: 019-3016967
E: angellinrealtor@gmail.com

03 **洪琡梅** MS-0003-00
HONG CHU MEI
M: 019-8518161

04 **陳吉宏** MS-0004-00
CHEN CHI-HUNG
E: chihungchen27@gmail.com

05 **趙懷恩** BS-0005-00
JHAO HUAI EN
寶島什鍋
FORMOSA HOT POT
26, Jalan KPKS 3, Kompleks Perniagaan
Kota Syahbandar, 75200 Melaka.
職務：負責人
M: 016-7149688
E: huaien0516@gmail.com

06 **饒睿盛** MS-0006-00
ERIC JAO JUI-SHENG
E: 250jao250@gmail.com

07 **鄒佳玲** MS-0007-00
TSOU CHIA LING
M: 013-3997718
E: tsouchialing520@gmail.com

08 **彭湘尹** BS-0008-00
EVA PENG HSIANG-YIN

09 **葉建廷** MS-0009-00
YEH CHIEN TING
M: 018-2825318

10 **簡珮婷** MS-0010-00
JIAN PEI TING
M: 014-2400150

11 **丁欣怡** MS-0011-00
DING SIN YI
M: 018-7861029

12 **洪欣怡** MS-0012-00
HUNG HSIN YI
M: 018-5920226

13 **賴佳妤** MS-0013-00
LAI CHIA YU
E: rochelle5455@gmail.com

14 **劉沐珏** MS-0014-00
JENNY LIU & KEVIN
M: 018-87888768
E: hsyindustrial@gmail.com

15 **王士豪** MS-0015-00
WANG SHIH HAO
M: 017-2627759
E: wangshihao@yahoo.com

16 **洪妍珊** MS-0016-00
HUNG YAN SHAN

17 **楊淑如** MS-0017-00
YANG SHU JU

18 **呂濟洋** BS-0018-00
RICHARD LU
ALLTECH BIOTECHNOLOGY (M) SDN BHD
6, Jalan Pemberita U1/49,
40150 Shah Alam, Selangor
職務：區域總監
M: 012-2963680
E: richard94@gmail.com

19 **藍翊軒** MS-0019-00
LAN YI HSUAN
M: 011-24124204
E: easonlan@gmail.com

駐馬來西亞臺北經濟文化辦事處
TAIPEI ECONOMIC AND CULTURAL OFFICE IN MALAYSIA

Level 7, Menara Yayasan Tun Razak, No.200 Jalan Bukit Bintang, 55100 Kuala Lumpur.
T: 03-2161 4439 **F:** 03-2161 7478

組別	組長（或聯絡人）	聯絡號碼	電 郵
代表處	連玉蘋大使	03-2161 4439	
代表處	卜正珉公使	03-2161 4439	
領務組	高文杰組長	03-2161 5508 分機 156	mys@mofa.gov.tw
經濟組	章遠智組長	03-2161 0021	malaysia@sa.moea.gov.tw
僑務組	廖建勛組長	03-2162 9648	ocacmy@gmail.com
教育組	廖苡亘組長	03-21817572	malaysia@mail.moe.gov.tw
文化組	温玉珍組長	03-2161 0630	cultureteco@gmail.com
觀光組	周士弼主任	03-2070 6789	tourism@taiwan.net.my

世界台灣商會聯合總會
World Taiwanese Chambers Of Comerce (WTCC)
台北市中正區北平東路30號13樓之3
T: +886-2-2321-1822
F: +886-2-2321-1733
E: wtcc@wtcc.org.tw **W:** www.wtcc.org.tw

亞洲台灣商會聯合總會
Asia Taiwanese Chambers Of Comerce (ASTCC)
台北市松江路75之1號11樓
T/F: +886-2-2508 0918
E: 33info@astcc.tw
W: https://astcc24.net/

馬來西亞友誼及貿易中心
Malaysian Friendship And Trade Centre
No.102, Dunhua N. Rd. Songshan District, Taipei City
T: +886-2-2713 2626 **F:** +886-2-2514 9864 **E:** mwtaipei@kln.gov.my
W: https://www.kln.gov.my/web/twn_taipei

- **移民處 Immigration Division**
  12F, Bank Tower, No.205, Room 1208, Dunhua North Road, Taipei, Taiwan
  T: +886-2716 7580/2716 7075
  E: taiwan@imi.gov.my
- **商務處 Trade Division**
  Room D, 10F Hung Kuo Building, 167 Dunhua North Road, Taipei, Taiwan
  T: 02-2545 2260
  E: taipei@matrade.gov.my

馬來西亞投資發展局 台北辦事處
Malaysian Investment Development Authority (Taipei Office)
台北市松山區敦化北路167號12樓A室 (宏國大樓)
12F, Suite A, Hung Kuo Building No. 167, Tun Hua North Road, Taipei 105, Taiwan
T: 886 (2) 2713 5020 **F:** 886 (2) 2514 7581 **W:** www.mida.gov.my

韓娜 處長 Azhana Mohd. Salleh, Director
手機：+886-919-907-607
專機：+886-2-2718-6094
E: azhana@mida.gov.my

黃佩雲 助理通訊專員 Agnes Ng Pei Ying,
Assistant Communications Officer
E: agnes@mida.gov.my

【馬來西亞實用聯繫資訊 】

吉隆坡臺灣學校
Chinese Taipei School (KL)
No.1, Persiaran Sungai Selangor, Bukit Rimau,
40460 Shah Alam, Selangor
T: 03-51213100 **F:** 03-51213108

臺灣觀光署駐吉隆坡辦事處
Taiwan Tourism Administration KI Office
Suite 25.01, Level 25 Wisma Goldhill,
67, Jalan Raja Chulan, 50200 Kuala Lumpur.
T: 03-2070 6789 **F:** 03-2072 3559
E: tourism@taiwan.net.my **W:** www.taiwan.net.my
FB: Taiwan Tourism MY

馬來西亞投資發展局
Malaysian Investment Development Authority（MIDA)
MIDA Sentral, No. 5, Jalan Stesen Sentral 5,
Kuala Lumpur Sentral, 50470 Kuala Lumpur
T: 03-2267 3633/ 2263 2555 /2263 2549
F: 03-2274 7970
E: investmalaysia@mida.gov.my
W: www.mida.gov.my

馬來西亞對外貿易發展局
Malaysia External Trade Development Corporation（MATRADE)
Menara Matrade, Jalan Sultan Haji Ahmad Shah,
50480 Kuala Lumpur
T: 03-6207 7077 **F:** 03-6203 7037
E: info@matrade.gov.my

馬來西亞製造商聯合會
Federation Of Malaysian Manufacturers（FMM)
Wisma FMM, No. 3, Persiaran Dagang, PJU 9,
Bandar Sri Damansara, Kuala Lumpur,
Bandar Sri Damansara, 52200 Kuala Lumpur
T: 03-62867200 **F:** 03-62741266
E: webmaster@fmm.org.my
W: www.fmm.org.my

馬來西亞華社研究中心（華研)
Centre For Malaysian Chinese Studies
1, Jln Maharajalela, Kampung Attap,
50150 Kuala Lumpur
T: 03-2273 4035 **F:** 03-2273 4037
E: huayan1985@gmail.com
W: https://www.malaysian-chinese.net

馬來西亞留台校友會聯合總會
The FEDERATION OF ALUMNI ASSOCIATION OF TAIWAN UNIVERSITIES, MALAYSIA（FAATUM)
9B, Jalan SS 2/64, 47300 Petaling Jaya, Selangor.
T: 03-7876 1221 **E:** admin@faatum.com.my
W: https://www.faatum.com.my

吉隆坡臺灣貿易中心
Taiwan Trade Center, Inc
Suite 20.01, Level 20 Wisma Goldhill,
67, Jalan Raja Chulan, 50200 Kuala Lumpur.
T: 03-2031 2388/ 6388 **F:** 03-2034 1388
E: kl@taitra.org.tw

馬來西亞公司註冊局
Companies Commisson Of Malaysia (SSM)
Menara SSM@Sentral, No. 7,
Jalan Stesen Sentral 5, Kuala Lumpur Sentral,
50623 Kuala Lumpur
T: 03-7721 4000 **F:** 03-7721 4001
E: enquiry@ssm.com.my **W:** www.ssm.con.my

馬來西亞投資、貿易及工業部
Ministry Of Investment, Trade And Industry（MITI)
Menara MITI, No.7, Jalan Sultan Haji Ahmad Shah,
50480 Kuala Lumpur
T: 03-8000 8000 **F:** 03-6026 4693

馬來西亞移民廳
Headquarters Of The Immigration Department Malaysia
Level 1—7 (Podium) & Level 1—4 (Menara) No 15,
Persiaran Perdana, Precinct 2, 62550 Putrajaya
T: 03-8000 8000（MyGCC)
W: www.imi.gov.my

馬來西亞國際工商總會
Malaysian International Chamber Of Commerce & Industry（MICCI)
C-8-8 Block C, Plaza Mont Kiara, 2 Jalan Kiara,
Mont Kiara, 50480, Kuala Lumpur
T: 03-6201 7708 **F:** 03-6201 7705
W: www.micci.com

馬來西亞中華大會堂總會
The Federation Of Chinese Associations Malaysia (HUAZONG)
9th Floor, Wisma Huazong, Lot 15285, Lebuhraya
Sungai Besi, 43300 Seri Kembangan, Selangor
T: 03-8939 0100
E: secretariat@huazong.com.my
W: www.dama-huazong.com

馬來西亞華校董事聯合會總會 （董總)
United Chinese School Committees' Association Of Malaysia (DONG ZONG)
Blok A, Lot 5, Seksyen 10, Jalan Bukit, 43000
Kajang, Selangor, Malaysia
T: 03-8736 2337 **F:** 03-8736 2779
E: support@dongzong.my
W: www.dongzong.my

CCPS

以家爲本·築夢世界
成家立業·相伴相隨

在馬來西亞擁有14年物業銷售及管理經驗



CCPS 家慶佳業的專業服務

代理銷售　物業管理　第二家園　國際學校　公司設立

CCPS家慶佳業於2017年在馬來西亞吉隆坡創立，專注於大馬物業銷售及管理的房地產公司，服務範圍涵蓋房地產銷售、物業管理、第二家園諮詢、設立公司、國際學校推薦諮詢等。同時在物業管理方面也能從營銷、租賃、裝修到維護、提供一站式服務滿足客戶的管理需求。

CCPS 家慶佳業
www.ccps-my.com

台灣 台北　台北市信義區忠孝東路五段669號9樓之2　02-2312-0099

馬來西亞 吉隆坡　B02-D-10-1, Menara 3, KL Eco City, No. 3, Jalan Bangsar, 59200 Kuala Lumpur, Malaysia.　+603-2202-3866

馬來西亞 新山　C3-0220, Level 2, Indahwalk 3, Jalan Indah 15, Taman Bukit Indah, 79100 Iskandar Puteri, Johor.　+607-207-5680

CCPS LINE@

We Value Life

Y.S.P.SAH®

Y.S.P. SOUTHEAST ASIA HOLDING BHD. 552781-X

永信東南亞控股有限公司

website: http://www.yspsah.com

HEAD OFFICE:

Level 22, Menara LGB, No. 1, Jalan Wan Kadir, Taman Tun Dr. Ismail,
60000 Kuala Lumpur, Malaysia.
Tel: 603 -77276390 (14 Lines)

FACTORY:

Plant 1 :
Y.S.P. Industries (M) Sdn Bhd
Lot 3,5 &7 Jalan P/7 Seksyen 13,
Kawasan Perindustrian Bandar Baru Bangi,
43600 Bandar Baru Bangi, Selangor

Plant 2 :
Lot 1,2,3,4 & 6 Jalan 9/7,
Section 9, Bandar Baru Bangi,
43650 Kajang, Selangor

Plant 3:
Lot 12 & 14 Jalan P/7 Seksyen 13,
Kawasan Perindustrian Bandar Baru Bangi,
43600 Bandar Baru Bangi, Selangor

Plant 5:
No.1 Jalan P/5,, Kawasan Industri Seksyen 13,
43600 Bandar Baru Bangi, Selangor

Plant 4:
Alpha Active Industries Sdn Bhd
No 1 & 3, Jalan PPU 2,
Taman Perindustrian Puchong Utama,
47100 Puchong, Selangor
Phone: 03-8066 7763

Subsidiary companies:

Y. S. P.
SUN TEN
Active

Malaysia
Y.S.P. Industries (M) Sdn. Bhd.
Kumpulan Y.S.P. (M) Sdn. Bhd.
Sun Ten Pharmaceutical Mfg (M) Sdn. Bhd.
Alpha Active Industries Sdn. Bhd.

Singapore
Y.S.P. SAH Investment Pte. Ltd.
Sun Ten Southeast Asia Holding Pte. Ltd.
Yung Shin Pharmaceutical (S) Pte. Ltd.
Sun Ten (Singapore) Pte. Ltd.

Philippines
Yung Shin (Philippines), Inc.

Cambodia
Y.S.P. (Cambodia) Pte. Ltd.

Vietnam
Y.S.P. Industries (Vietnam) Co., Ltd.
Resident Rep. Office of Y.S.P. Industries (M) Sdn. Bhd.

Thailand
Y.S.P. (Thailand) Co., Ltd.

Indonesia
P.T. Yung Shin Pharmaceutical Indonesia
PT YSP Industries Indonesia